

Mondriaanstraat 7

Ede



TE KOOP

PRIJSINFORMATIE: € 365.000,- K.K.

Wilhelm Makelaars.
gewoon beter



Mondriaanstraat 7, Ede

Royale en goed onderhouden EENGEZINSWONING gelegen op een unieke locatie midden in de woonwijk Maandereng.

Waarom is deze locatie uniek?

Alle voordelen (speelvelden voor de kinderen, diverse scholen en winkelcentrum De Stadspoort) van een woonwijk zijn op loopafstand van deze woning gelegen en ondertussen heeft u vanuit de woonkamer wel meer dan 100 meter vrij uitzicht. Ook het Horabos is binnen 5 minuten fietsen te bereiken.

De woning beschikt o.a. over 4 slaapkamers en is met modern sanitair en keuken instapklaar!



soort huis
tussenwoning

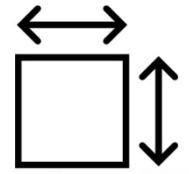

perceeloppervlakte
137 m²



bouwjaar
1986



woonoppervlakte
92 m²



tuinligging
noordoost



aantal kamers
5 kamers

Bijzonderheden

- Goed onderhouden woning.
- De woning is voorzien van 10 zonnepanelen (260 Wp per stuk).
- Rondom de woning bevindt zich voldoende parkeergelegenheid (o.a. parkeerplaatsen aanwezig direct achter de woning).
- Uniek vrij uitzicht vanuit de woonkamer.
- Winkelcentrum De Stadspoort en andere voorzieningen zijn op loopafstand van de woning gelegen.
- Op 7 minuten fietsafstand van het Intercity treinstation Ede-Wageningen en op slechts 5 minuten fietsafstand van het Horabos.
- Binnen 5 autominuten gelegen van de oprit naar de A12. Met verbindingen naar Utrecht en Arnhem/Nijmegen.

wilhelm  makelaars

BEGANE GROND

Entree, hal met meterkast.

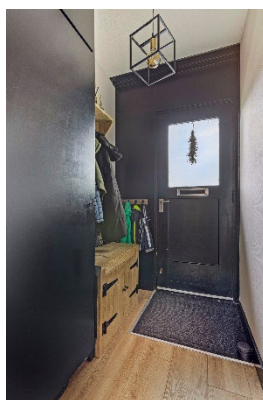

Heerlijk lichte woonkamer met vanuit het zitgedeelte vrij uitzicht over het voorgelegen openbaar groen.







De keuken is aan de achterzijde gelegen en is uitgevoerd in hoekopstelling met diverse inbouwapparatuur (o.a. inductie kookplaat, afzuigkap, combi oven/magnetron, koelkast en vaatwasser).



Tussenportaal met toilet en de trapopgang naar de eerste verdieping.

EERSTE VERDIEPING

Overloop met toegang tot de 3 slaapkamers en de badkamer. De ouderslaapkamer bevindt zich net als de badkamer aan de achterzijde van de woning en beschikt over een Frans balkon.





De badkamer is in een lichte kleurstelling betegeld en voorzien van zowel een ligbad als een douche, wastafel en 2e toilet.



Via de vaste trap bereiken wij de...

Molenstraat 105-107 | 6712 CT Ede
0318- 6123 00 | info@wilhelm-ede.nl | www.wilhelm-ede.nl

TWEEDE VERDIEPING

Zeer ruime zolderverdieping met overloop en slaapkamer (beiden met groot Velux dakraam).

De overloop is heel praktisch voorzien van wasmachineaansluiting en HR combiketel (Remeha Calenta, 2016) en extra bergruimte achter de knieschotten en boven het trapgat.

Achter de knieschotten van de 4e slaapkamer bevindt zich ook nog extra bergruimte.



TUIN

Voor- en achtertuin.

Achterin de achtertuin staat de stenen berging met elektra en extra bergvliering. Er is een veranda aanwezig voor de gezellige zomerdagen. Direct achter de woning bevinden zich parkeerplaatsen en een speeltuin voor de kinderen.







In deze brochure staan de belangrijkste kenmerken, foto's en plattegronden van deze woning. Spreekt de woning u aan of heeft u na de bezichtiging nog vragen, neem dan vooral contact met ons op.

Misschien bent u binnenkort wel eigenaar van deze woning!

Molenstraat 105-107 | 6712 CT Ede
0318- 6123 00 | info@wilhelm-ede.nl | www.wilhelm-ede.nl



KENMERKEN

Afmetingen.

Totale perceeloppervlakte:	ca. 137 m ² .
Totale woonoppervlakte:	ca. 92 m ² .
Totale woninginhoud:	ca. 324 m ³ .

Deze termen zijn nieuwe meettermen (NEN2580). Eerder werden deze vierkante meters deels in de woonoppervlakte verwerkt. Zie voor meer afmetingen de plattegrond. Aan bovenstaande afmetingen kunnen geen rechten worden ontleend. Indien de afmetingen voor u van essentieel belang zijn, adviseren wij u deze altijd zelf na te trekken.

Bouwjaar.

1986.

Energielabel.

De woning heeft een definitief energielabel B geldig tot 19 augustus 2030.

Kadastrale gegevens.

Gemeente Ede, sectie D, nummer 7617.

Keuken.

Uitgevoerd in hoekopstelling met diverse inbouwapparatuur (o.a. inductie kookplaat, afzuigkap, combi oven/magnetron, koelkast en vaatwasser).

Nutsvoorzieningen.

- gas
- water
- elektra
- riolering
- kabel
- telefoonaansluiting

Onderhoud.

De woning is zowel binnen als buiten goed onderhouden.

Sanitair.

Begane grond.

Toilet: te bereiken via tussenportaal. Toilet met fontein.

Eerste verdieping.

Badkamer: In een lichte kleurstelling betegeld en voorzien van zowel een ligbad als een douche, wastafel en 2e toilet.

Tuin.

Ligging: Noordoost

Verwarming.

De woning wordt verwarmd door middel van centrale verwarming (CV-ketel Remeha, bouwjaar 2016).

ENGLISH TEXT



Mondriaanstraat 7, Ede

Spacious and well-maintained single-family house situated in a unique location in the residential area of Maandereng.

Why is this location unique?

All benefits (playing fields for children, various schools and shopping centre De Stadspoort) of a residential area are within walking distance of this house and meanwhile you have more than 100 metres of unobstructed views from the living room.

The Horabos (forest) can also be reached within 5 minutes' cycling.

Among other features, the property has 4 bedrooms and is move-in ready with modern sanitary fittings and kitchen!

DESCRIPTION:

Ground floor.

Entrance hall with meter cupboard.

Lovely bright living room with unobstructed views over the public green in front.

The kitchen is located at the rear and has a corner unit with various appliances (including induction hob, extractor, combi oven/microwave, fridge and dishwasher).

Intermediate hall with toilet and staircase to the first floor.

First floor.

Landing with access to the 3 bedrooms and the bathroom. Like the bathroom, the master bedroom is located at the rear of the house and has a French balcony. The bathroom is tiled in a light colour scheme and equipped with both a bathtub and a shower, washbasin and 2nd toilet.

Via the fixed staircase, we reach the...

Second floor.

Very spacious attic floor with landing and bedroom (both with large Velux skylight). The landing is very practical with washing machine connection and HR combi boiler (Remeha Calenta, 2016) and extra storage space in the pitch of the roof and above the stairwell.

There is also additional storage space in the pitch of the roof of the 4th bedroom.

Garden:

Front and back garden.

In the backyard is the stone shed with electricity and extra storage attic. There is a veranda for those cosy summer days.

Directly behind the house are parking spaces and a playground for children.

Molenstraat 105-107 | 6712 CT Ede

0318- 6123 00 | info@wilhelm-edel.nl | www.wilhelm-edel.nl

wilhelm
makelaars

SPECIFICS:

- Well-maintained house.
- The house is equipped with 10 solar panels (260 Wp each).
- There is ample parking space around the house (including parking spaces directly behind the house).
- Unique unobstructed view from the living room.
- Shopping centre De Stadspoort and other amenities are within walking distance of the house.
- At 7 minutes cycling distance from the Intercity train station Ede-Wageningen and only 5 minutes cycling distance from the Horabos (forest).
- Within 5 minutes' drive of the slip road to the A12 motorway. With connections to Utrecht and Arnhem/Nijmegen.

PLATTEGRONDEN

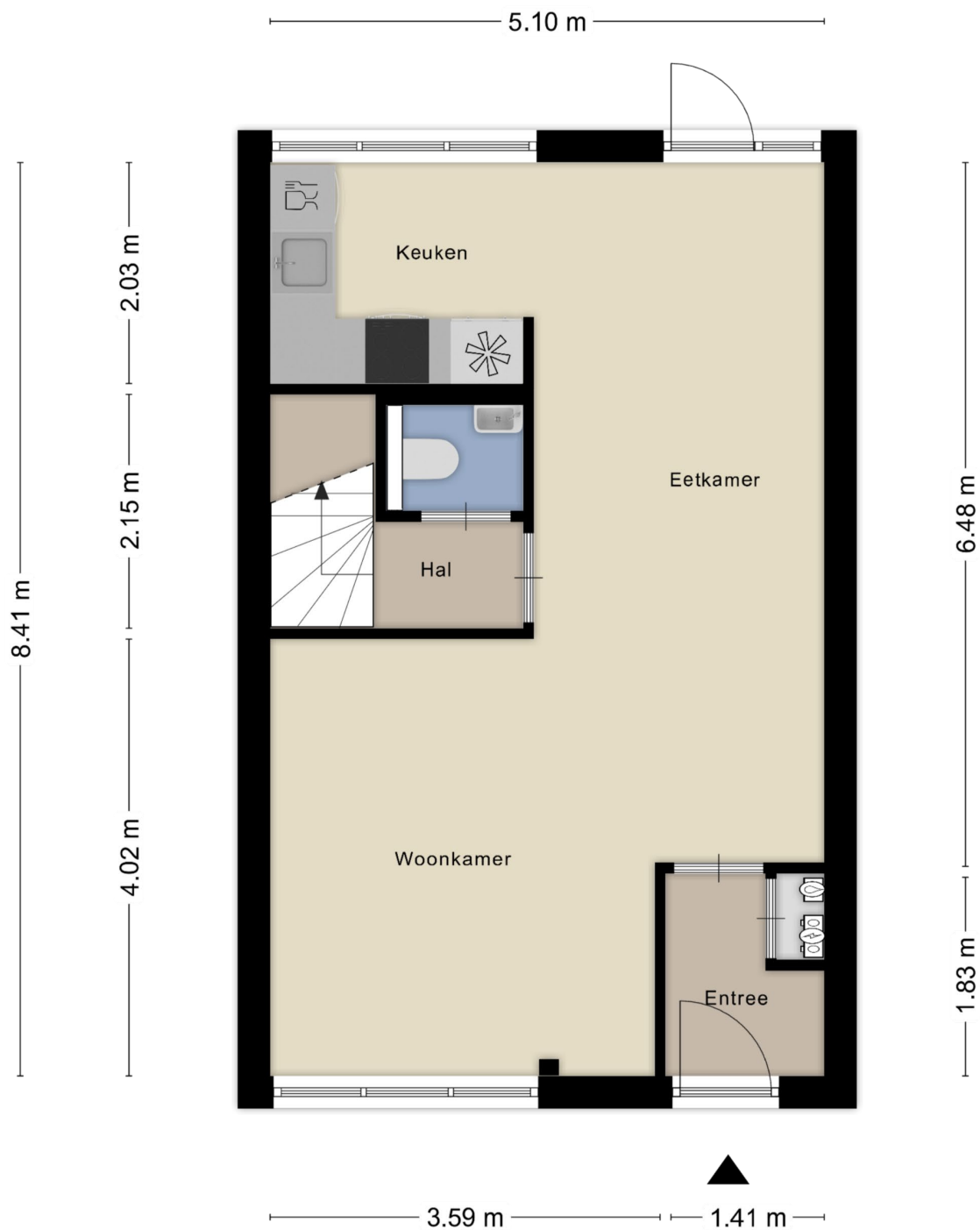

Aan de plattegronden kunnen geen rechten worden ontleend
© Zibber www.zibber.nl

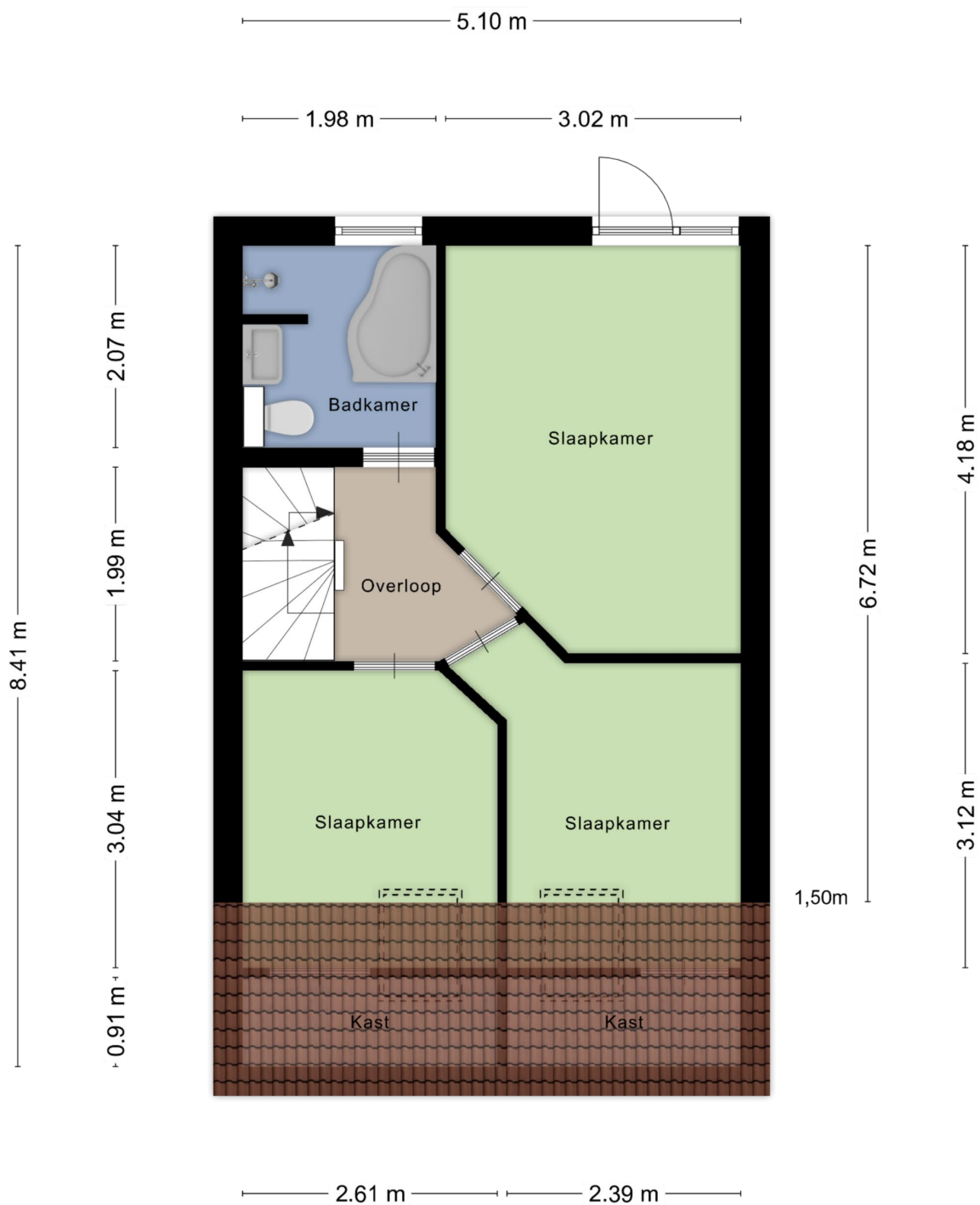

Aan de plattegronden kunnen geen rechten worden ontleend
 © Zibber www.zibber.nl

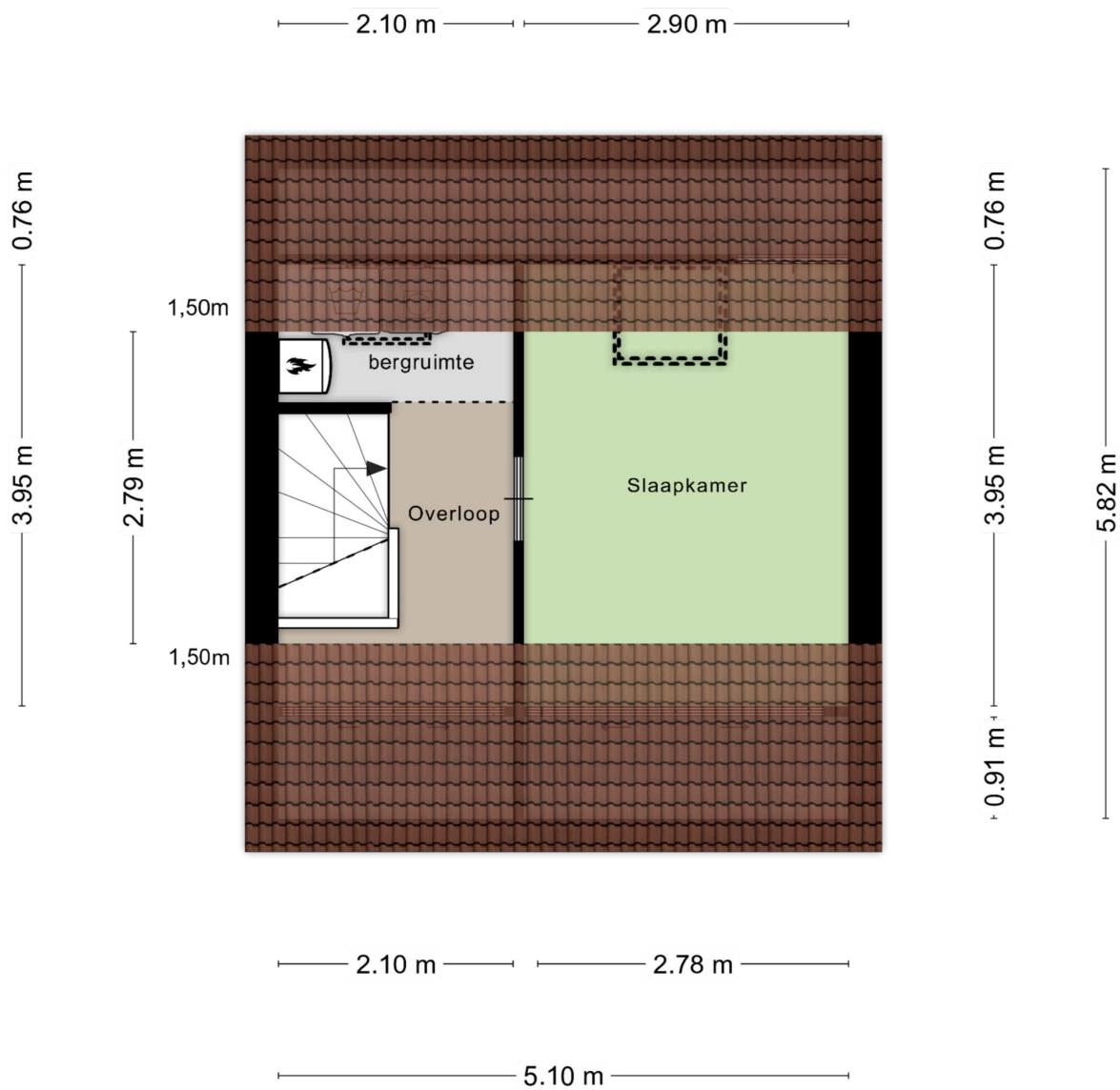

Aan de plattegronden kunnen geen rechten worden ontleend
 © Zibber www.zibber.nl

2.04 m

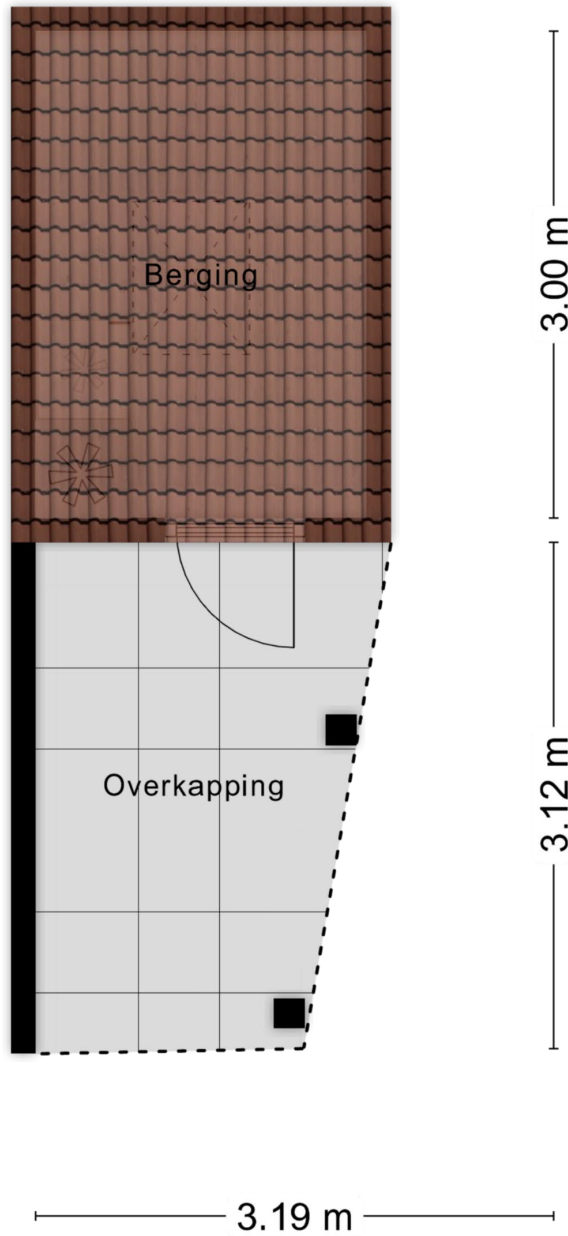

Aan de plattegronden kunnen geen rechten worden ontleend
© Zibber www.zibber.nl



Aan de plattegronden kunnen geen rechten worden ontleend
 © Zibber www.zibber.nl

EDE

Ede is een sympathieke stad met een dynamisch centrum met gevarieerde winkels, diverse restaurants, gezellige cafés en culturele voorzieningen o.a. 'Cultura', 'Pathé Ede' en 'De Reehorst'.

Een hoogwaardig aanbod aan scholen en/of opleidingen op elk niveau is vanzelfsprekend.

Ede ligt middenin uitgestrekte natuurgebieden - wandelen, fietsen, joggen of de hond uitlaten in optima forma. De ingang van het Nationale Park 'de Hoge Veluwe', met o.a. het museum 'Kröller-Müller' is in Otterlo (gemeente Ede).

De optimale bereikbaarheid van Ede via internationale autosnelwegen en spoorlijnen, het regionale 'Ziekenhuis Gelderse Vallei' en de aanwezigheid van veel gerenommeerde bedrijven voegen een extra dimensie toe aan Ede.



Enkele interessante cijfers:

Aantal inwoners van de stad Ede: ruim 68.000 en van de hele gemeente: ruim 115.000. Met ca. 32.000 hectare is Ede qua grondoppervlak één van de grootste gemeenten van Nederland.

(bron: Wikipedia.nl)

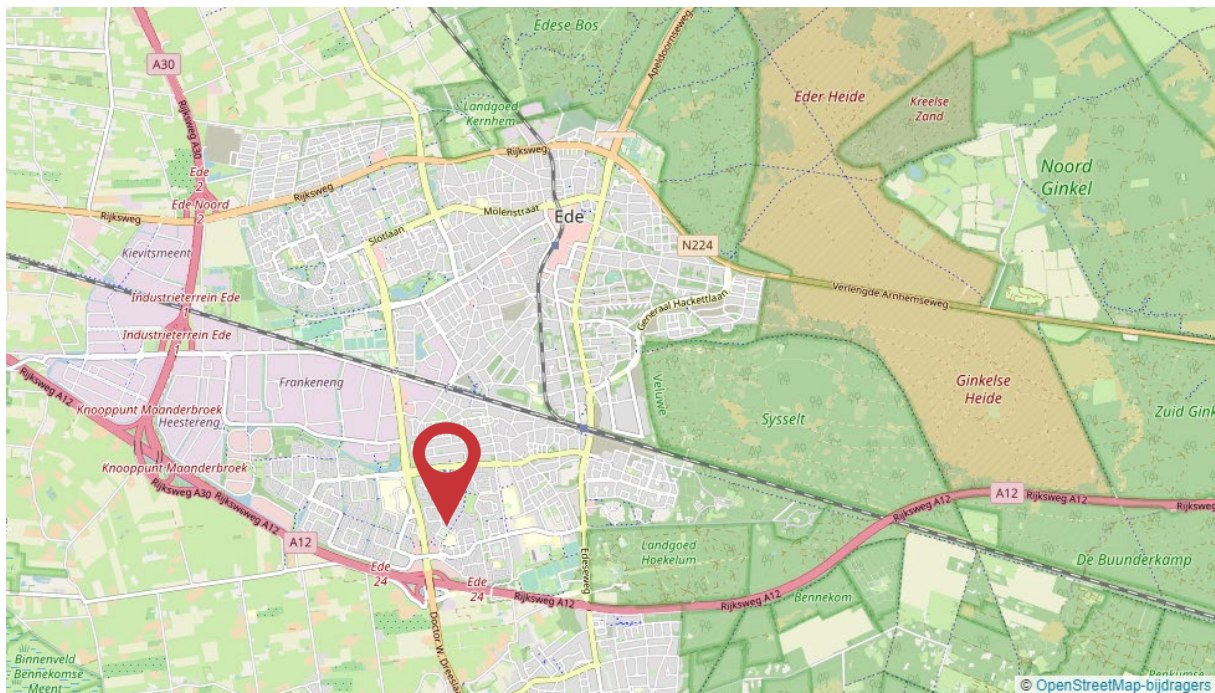

DE WIJK

Maandereng

De Maandereng is een wijk uit de jaren '80 en maakt deel uit van de wijk Ede Zuid. De waarde van deze wijk zit voornamelijk in de opzet en de ruime groenstructuur die het beeld bepalen.

De wijk wordt begrensd door de Dr. Willem Dreeslaan in het westen, de Jan Th. Toorplaan in het noorden, de Bovenbuurtweg in het oosten en de rijksweg A12 in het zuiden. Het groene hart van de wijk is het buurtpark. Kinderen voelen zich prima in Maandereng en spelen er flink op los in het buurtpark. Ook het buurtcentrum organiseert veel activiteiten voor jongeren.



De brug over de A12 genaamd "de Poortwachter" en Winkelcentrum de Stadspoort vormen het moderne visitekaartje van Ede. De wijk Maandereng ligt direct naast het winkelcentrum waarin ook het buurtcentrum is gevestigd.

De straten zijn genoemd naar schilders uit de lage landen. Hoofdverkeersaders zijn de Rembrandtlaan, Rubensstraat, Frans Halslaan en Jan Steenlaan. Alle typen basisscholen en het voortgezet onderwijs (Het Streek, ROC, CHE, Groenhorst) zijn beschikbaar in en bij de wijk.
(bron: website van de wijk: www.maandereng.nl)

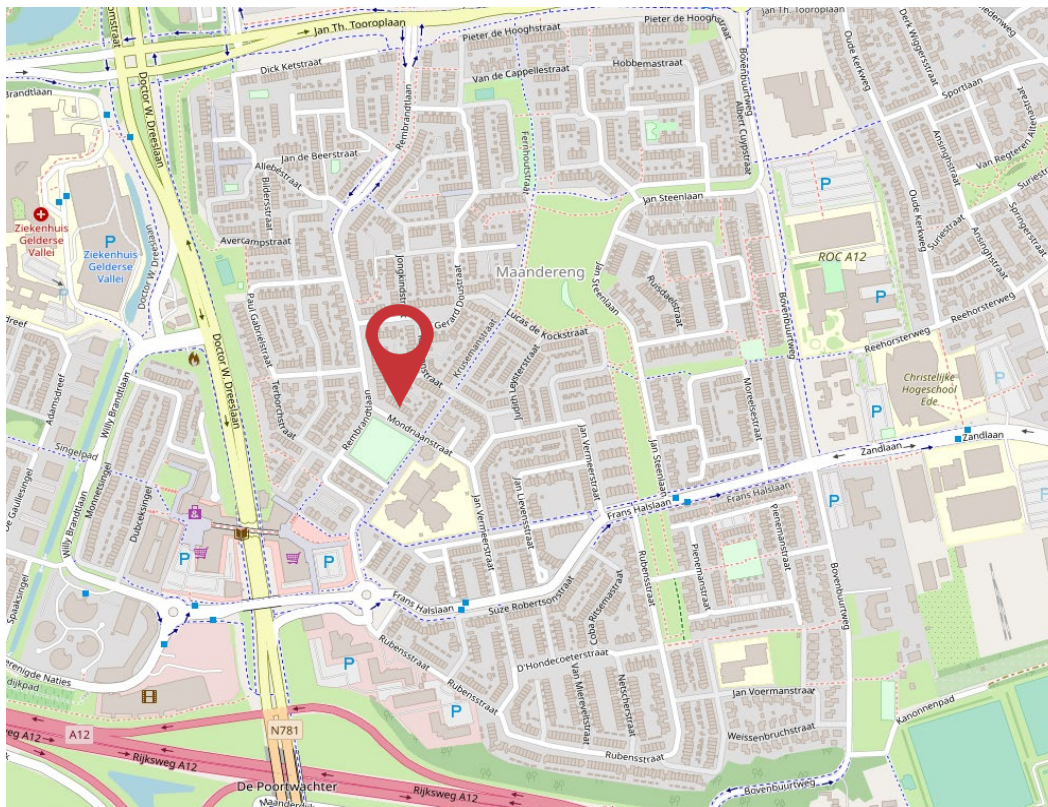

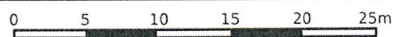

<p>12345 Deze kaart is noordgericht</p> <p>25 Perceelnummer</p> <p>Huisnummer</p> <p>— Vastgestelde kadastrale grens</p> <p>— Voorlopige kadastrale grens</p> <p>— Administratieve kadastrale grens</p> <p>— Bebouwing</p> <p>Voor een eensluitend uittreksel, geleverd op De bewaarder van het kadaster en de openbare registers</p>	<p>Schaal 1: 500</p> <p>Kadastrale gemeente Ede</p> <p>Sectie D</p> <p>Perceel 7617</p> <p>Aan dit uittreksel kunnen geen betrouwbare maten worden ontleend. De Dienst voor het kadaster en de openbare registers behoudt zich de intellectuele eigendomsrechten voor, waaronder het auteursrecht en het databankenrecht.</p>	
---	---	---

Lijst van zaken



Persoonlijke gegevens

Adres te verkopen woning:

Mondriaanstraat 7, 6717 SC Ede

Datum:

Voor de onderstaande zaken -ongeacht of ze roerend dan wel onroerend zijn- geldt dat ze soms wel en soms niet in de woning achterblijven. De lijst is bedoeld om duidelijkheid te scheppen om discussies achteraf te voorkomen.

	Blijft achter	Gaat mee	Kan worden overgenomen	N.v.t.
Woning				
<i>Interieur</i>				
Verlichting, te weten:				
- Inbouwspots/dimmers	<input checked="" type="checkbox"/>	<input type="checkbox"/>	<input type="checkbox"/>	<input type="checkbox"/>
- Opbouwspots/armaturen/lampen/dimmers	<input checked="" type="checkbox"/>	<input type="checkbox"/>	<input type="checkbox"/>	<input type="checkbox"/>
- Losse (hang)lampen	<input type="checkbox"/>	<input checked="" type="checkbox"/>	<input type="checkbox"/>	<input type="checkbox"/>
-	<input type="checkbox"/>	<input type="checkbox"/>	<input type="checkbox"/>	<input checked="" type="checkbox"/>
-	<input type="checkbox"/>	<input type="checkbox"/>	<input type="checkbox"/>	<input checked="" type="checkbox"/>
(Losse) kasten, legplanken, te weten:				
- 4 kasten gaan mee	<input type="checkbox"/>	<input type="checkbox"/>	<input type="checkbox"/>	<input checked="" type="checkbox"/>
-	<input type="checkbox"/>	<input type="checkbox"/>	<input type="checkbox"/>	<input checked="" type="checkbox"/>
Raamdecoratie/zonwering binnen, te weten:				
- Gordijnrails	<input checked="" type="checkbox"/>	<input type="checkbox"/>	<input type="checkbox"/>	<input type="checkbox"/>
- Gordijnen	<input checked="" type="checkbox"/>	<input type="checkbox"/>	<input type="checkbox"/>	<input type="checkbox"/>
- Overgordijnen	<input type="checkbox"/>	<input type="checkbox"/>	<input type="checkbox"/>	<input checked="" type="checkbox"/>
- Vitrages	<input type="checkbox"/>	<input type="checkbox"/>	<input type="checkbox"/>	<input checked="" type="checkbox"/>
- Rolgordijnen	<input type="checkbox"/>	<input type="checkbox"/>	<input type="checkbox"/>	<input checked="" type="checkbox"/>
- Lamellen	<input type="checkbox"/>	<input type="checkbox"/>	<input type="checkbox"/>	<input checked="" type="checkbox"/>
- Jaloezieën	<input type="checkbox"/>	<input type="checkbox"/>	<input checked="" type="checkbox"/>	<input type="checkbox"/>
- (Losse) horren/rolhorren	<input type="checkbox"/>	<input type="checkbox"/>	<input type="checkbox"/>	<input checked="" type="checkbox"/>
-	<input type="checkbox"/>	<input type="checkbox"/>	<input type="checkbox"/>	<input checked="" type="checkbox"/>
-	<input type="checkbox"/>	<input type="checkbox"/>	<input type="checkbox"/>	<input checked="" type="checkbox"/>
Vloerdecoratie, te weten:				
- Vloerbedekking	<input type="checkbox"/>	<input type="checkbox"/>	<input type="checkbox"/>	<input checked="" type="checkbox"/>
- Parketvloer	<input checked="" type="checkbox"/>	<input type="checkbox"/>	<input type="checkbox"/>	<input type="checkbox"/>
- Houten vloer(delen)	<input type="checkbox"/>	<input type="checkbox"/>	<input type="checkbox"/>	<input checked="" type="checkbox"/>
- Laminaat	<input checked="" type="checkbox"/>	<input type="checkbox"/>	<input type="checkbox"/>	<input type="checkbox"/>
- Plavuizen	<input type="checkbox"/>	<input type="checkbox"/>	<input type="checkbox"/>	<input checked="" type="checkbox"/>
-	<input type="checkbox"/>	<input type="checkbox"/>	<input type="checkbox"/>	<input checked="" type="checkbox"/>
-	<input type="checkbox"/>	<input type="checkbox"/>	<input type="checkbox"/>	<input checked="" type="checkbox"/>
(Voorzet) openhaard met toebehoren	<input type="checkbox"/>	<input type="checkbox"/>	<input type="checkbox"/>	<input checked="" type="checkbox"/>
Allesbrander	<input type="checkbox"/>	<input type="checkbox"/>	<input type="checkbox"/>	<input checked="" type="checkbox"/>
Houtkachel	<input type="checkbox"/>	<input type="checkbox"/>	<input type="checkbox"/>	<input checked="" type="checkbox"/>
(Gas)kachels	<input type="checkbox"/>	<input type="checkbox"/>	<input type="checkbox"/>	<input checked="" type="checkbox"/>

Lijst van zaken



	Blijft achter	Gaat mee	Kan worden overgenomen	N.v.t.
Designradiator(en)	<input checked="" type="checkbox"/>	<input type="checkbox"/>	<input type="checkbox"/>	<input type="checkbox"/>
Radiatorafwerking	<input type="checkbox"/>	<input type="checkbox"/>	<input type="checkbox"/>	<input checked="" type="checkbox"/>
Overige, te weten:				
– Spiegelwanden	<input type="checkbox"/>	<input type="checkbox"/>	<input type="checkbox"/>	<input checked="" type="checkbox"/>
– Schilderij ophangstelsysteem	<input type="checkbox"/>	<input type="checkbox"/>	<input type="checkbox"/>	<input checked="" type="checkbox"/>
–	<input type="checkbox"/>	<input type="checkbox"/>	<input type="checkbox"/>	<input checked="" type="checkbox"/>
–	<input type="checkbox"/>	<input type="checkbox"/>	<input type="checkbox"/>	<input checked="" type="checkbox"/>
–	<input type="checkbox"/>	<input type="checkbox"/>	<input type="checkbox"/>	<input checked="" type="checkbox"/>
–	<input type="checkbox"/>	<input type="checkbox"/>	<input type="checkbox"/>	<input checked="" type="checkbox"/>
Keuken				
Keukenblok (met bovenkasten)	<input checked="" type="checkbox"/>	<input type="checkbox"/>	<input type="checkbox"/>	<input type="checkbox"/>
Keuken (inbouw)apparatuur, te weten:				
– Kookplaat	<input checked="" type="checkbox"/>	<input type="checkbox"/>	<input type="checkbox"/>	<input type="checkbox"/>
– (Gas) fornuis	<input type="checkbox"/>	<input type="checkbox"/>	<input type="checkbox"/>	<input checked="" type="checkbox"/>
– Afzuigkap	<input checked="" type="checkbox"/>	<input type="checkbox"/>	<input type="checkbox"/>	<input type="checkbox"/>
– Magnetron	<input type="checkbox"/>	<input type="checkbox"/>	<input type="checkbox"/>	<input checked="" type="checkbox"/>
– Oven	<input type="checkbox"/>	<input type="checkbox"/>	<input type="checkbox"/>	<input checked="" type="checkbox"/>
– Combi-oven/combimagnetron	<input checked="" type="checkbox"/>	<input type="checkbox"/>	<input type="checkbox"/>	<input type="checkbox"/>
– Koelkast	<input checked="" type="checkbox"/>	<input type="checkbox"/>	<input type="checkbox"/>	<input type="checkbox"/>
– Vriezer	<input type="checkbox"/>	<input type="checkbox"/>	<input type="checkbox"/>	<input checked="" type="checkbox"/>
– Koel-vriescombinatie	<input type="checkbox"/>	<input type="checkbox"/>	<input type="checkbox"/>	<input checked="" type="checkbox"/>
– Vaatwasser	<input checked="" type="checkbox"/>	<input type="checkbox"/>	<input type="checkbox"/>	<input type="checkbox"/>
– Quooker	<input type="checkbox"/>	<input type="checkbox"/>	<input type="checkbox"/>	<input checked="" type="checkbox"/>
– Koffiezetapparaat	<input type="checkbox"/>	<input checked="" type="checkbox"/>	<input type="checkbox"/>	<input type="checkbox"/>
– Koelkast in de schuur	<input type="checkbox"/>	<input checked="" type="checkbox"/>	<input type="checkbox"/>	<input type="checkbox"/>
– Vrieskist	<input type="checkbox"/>	<input checked="" type="checkbox"/>	<input type="checkbox"/>	<input type="checkbox"/>
Keukenaccessoires, te weten:				
–	<input type="checkbox"/>	<input type="checkbox"/>	<input type="checkbox"/>	<input checked="" type="checkbox"/>
–	<input type="checkbox"/>	<input type="checkbox"/>	<input type="checkbox"/>	<input checked="" type="checkbox"/>
–	<input type="checkbox"/>	<input type="checkbox"/>	<input type="checkbox"/>	<input checked="" type="checkbox"/>
–	<input type="checkbox"/>	<input type="checkbox"/>	<input type="checkbox"/>	<input checked="" type="checkbox"/>
–	<input type="checkbox"/>	<input type="checkbox"/>	<input type="checkbox"/>	<input checked="" type="checkbox"/>
–	<input type="checkbox"/>	<input type="checkbox"/>	<input type="checkbox"/>	<input checked="" type="checkbox"/>
–	<input type="checkbox"/>	<input type="checkbox"/>	<input type="checkbox"/>	<input checked="" type="checkbox"/>
–	<input type="checkbox"/>	<input type="checkbox"/>	<input type="checkbox"/>	<input checked="" type="checkbox"/>
Sanitair/sauna				
Toilet met de volgende toebehoren:				
– Toilet	<input checked="" type="checkbox"/>	<input type="checkbox"/>	<input type="checkbox"/>	<input type="checkbox"/>
– Toilethouder	<input type="checkbox"/>	<input checked="" type="checkbox"/>	<input type="checkbox"/>	<input type="checkbox"/>
– Toiletborstel(houder)	<input type="checkbox"/>	<input checked="" type="checkbox"/>	<input type="checkbox"/>	<input type="checkbox"/>
– Fontein	<input checked="" type="checkbox"/>	<input type="checkbox"/>	<input type="checkbox"/>	<input type="checkbox"/>
–	<input type="checkbox"/>	<input type="checkbox"/>	<input type="checkbox"/>	<input checked="" type="checkbox"/>

Lijst van zaken



	Blijft achter	Gaat mee	Kan worden overgenomen	N.v.t.
-	<input type="checkbox"/>	<input type="checkbox"/>	<input type="checkbox"/>	<input checked="" type="checkbox"/>
Badkamer met de volgende toebehoren:				
- Ligbad	<input checked="" type="checkbox"/>	<input type="checkbox"/>	<input type="checkbox"/>	<input type="checkbox"/>
- Jacuzzi/whirlpool	<input type="checkbox"/>	<input type="checkbox"/>	<input type="checkbox"/>	<input checked="" type="checkbox"/>
- Douche (cabine/scherm)	<input type="checkbox"/>	<input type="checkbox"/>	<input type="checkbox"/>	<input checked="" type="checkbox"/>
- Stoomdouche (cabine)	<input type="checkbox"/>	<input type="checkbox"/>	<input type="checkbox"/>	<input checked="" type="checkbox"/>
- Wastafel	<input checked="" type="checkbox"/>	<input type="checkbox"/>	<input type="checkbox"/>	<input type="checkbox"/>
- Wastafelmeubel	<input checked="" type="checkbox"/>	<input type="checkbox"/>	<input type="checkbox"/>	<input type="checkbox"/>
- Planchet	<input type="checkbox"/>	<input type="checkbox"/>	<input type="checkbox"/>	<input checked="" type="checkbox"/>
- Toiletkast	<input checked="" type="checkbox"/>	<input type="checkbox"/>	<input type="checkbox"/>	<input type="checkbox"/>
- Toilet	<input checked="" type="checkbox"/>	<input type="checkbox"/>	<input type="checkbox"/>	<input type="checkbox"/>
- Toiletrolhouder	<input checked="" type="checkbox"/>	<input type="checkbox"/>	<input type="checkbox"/>	<input type="checkbox"/>
- Toiletborstel(houder)	<input type="checkbox"/>	<input checked="" type="checkbox"/>	<input type="checkbox"/>	<input type="checkbox"/>
-	<input type="checkbox"/>	<input type="checkbox"/>	<input type="checkbox"/>	<input checked="" type="checkbox"/>
-	<input type="checkbox"/>	<input type="checkbox"/>	<input type="checkbox"/>	<input checked="" type="checkbox"/>
Sauna met toebehoren				
	<input type="checkbox"/>	<input type="checkbox"/>	<input type="checkbox"/>	<input checked="" type="checkbox"/>
	<input type="checkbox"/>	<input type="checkbox"/>	<input type="checkbox"/>	<input checked="" type="checkbox"/>
<i>Exterieur/Installaties/Veiligheid/Energiebesparing</i>				
Schotel/antenne	<input type="checkbox"/>	<input type="checkbox"/>	<input type="checkbox"/>	<input checked="" type="checkbox"/>
Brievenbus	<input checked="" type="checkbox"/>	<input type="checkbox"/>	<input type="checkbox"/>	<input type="checkbox"/>
Kluis	<input type="checkbox"/>	<input type="checkbox"/>	<input type="checkbox"/>	<input checked="" type="checkbox"/>
(Voordeur)bel	<input checked="" type="checkbox"/>	<input type="checkbox"/>	<input type="checkbox"/>	<input type="checkbox"/>
Alarminstallatie	<input type="checkbox"/>	<input type="checkbox"/>	<input type="checkbox"/>	<input checked="" type="checkbox"/>
(Veiligheids)sloten en overige inbraakpreventie	<input type="checkbox"/>	<input type="checkbox"/>	<input type="checkbox"/>	<input checked="" type="checkbox"/>
Rookmelders	<input type="checkbox"/>	<input type="checkbox"/>	<input type="checkbox"/>	<input checked="" type="checkbox"/>
(Klok)thermostaat	<input checked="" type="checkbox"/>	<input type="checkbox"/>	<input type="checkbox"/>	<input type="checkbox"/>
Airconditioning	<input type="checkbox"/>	<input type="checkbox"/>	<input type="checkbox"/>	<input checked="" type="checkbox"/>
Warmwatervoorziening, te weten:				
- CV-installatie	<input checked="" type="checkbox"/>	<input type="checkbox"/>	<input type="checkbox"/>	<input type="checkbox"/>
- Boiler	<input checked="" type="checkbox"/>	<input type="checkbox"/>	<input type="checkbox"/>	<input type="checkbox"/>
- Geiser	<input type="checkbox"/>	<input type="checkbox"/>	<input type="checkbox"/>	<input checked="" type="checkbox"/>
-	<input type="checkbox"/>	<input type="checkbox"/>	<input type="checkbox"/>	<input checked="" type="checkbox"/>
-	<input type="checkbox"/>	<input type="checkbox"/>	<input type="checkbox"/>	<input checked="" type="checkbox"/>
-	<input type="checkbox"/>	<input type="checkbox"/>	<input type="checkbox"/>	<input checked="" type="checkbox"/>
Screens				
	<input type="checkbox"/>	<input type="checkbox"/>	<input type="checkbox"/>	<input checked="" type="checkbox"/>
Rolluiken				
	<input type="checkbox"/>	<input type="checkbox"/>	<input type="checkbox"/>	<input checked="" type="checkbox"/>
Zonwering buiten				
	<input type="checkbox"/>	<input type="checkbox"/>	<input type="checkbox"/>	<input checked="" type="checkbox"/>
-	<input type="checkbox"/>	<input type="checkbox"/>	<input type="checkbox"/>	<input checked="" type="checkbox"/>
-	<input type="checkbox"/>	<input type="checkbox"/>	<input type="checkbox"/>	<input checked="" type="checkbox"/>
-	<input type="checkbox"/>	<input type="checkbox"/>	<input type="checkbox"/>	<input checked="" type="checkbox"/>
Isolatievoorzieningen (voorzetramen/radiatorfolie etc.), te weten:				
-	<input type="checkbox"/>	<input type="checkbox"/>	<input type="checkbox"/>	<input checked="" type="checkbox"/>

Lijst van zaken



	Blijft achter	Gaat mee	Kan worden overgenomen	N.v.t.
-	<input type="checkbox"/>	<input type="checkbox"/>	<input type="checkbox"/>	<input checked="" type="checkbox"/>
Telefoonaansluiting/internetaansluiting	<input type="checkbox"/>	<input checked="" type="checkbox"/>	<input type="checkbox"/>	<input type="checkbox"/>
Veiligheidsschakelaar wasautomaat	<input type="checkbox"/>	<input type="checkbox"/>	<input type="checkbox"/>	<input checked="" type="checkbox"/>
Waterslot wasautomaat	<input type="checkbox"/>	<input type="checkbox"/>	<input type="checkbox"/>	<input checked="" type="checkbox"/>
Zonnepanelen	<input checked="" type="checkbox"/>	<input type="checkbox"/>	<input type="checkbox"/>	<input type="checkbox"/>
Oplaadpunt elektrische auto	<input type="checkbox"/>	<input type="checkbox"/>	<input type="checkbox"/>	<input checked="" type="checkbox"/>
	<input type="checkbox"/>	<input type="checkbox"/>	<input type="checkbox"/>	<input checked="" type="checkbox"/>
	<input type="checkbox"/>	<input type="checkbox"/>	<input type="checkbox"/>	<input checked="" type="checkbox"/>
Tuin				
<i>Inrichting</i>				
Tuinaanleg/bestrating	<input checked="" type="checkbox"/>	<input type="checkbox"/>	<input type="checkbox"/>	<input type="checkbox"/>
Beplanting	<input checked="" type="checkbox"/>	<input type="checkbox"/>	<input type="checkbox"/>	<input type="checkbox"/>
	<input type="checkbox"/>	<input type="checkbox"/>	<input type="checkbox"/>	<input checked="" type="checkbox"/>
<i>Verlichting/installaties</i>				
Buitenverlichting	<input checked="" type="checkbox"/>	<input type="checkbox"/>	<input type="checkbox"/>	<input type="checkbox"/>
Tijd- of schemerschakelaar/bewegingsmelder	<input type="checkbox"/>	<input type="checkbox"/>	<input type="checkbox"/>	<input checked="" type="checkbox"/>
	<input type="checkbox"/>	<input type="checkbox"/>	<input type="checkbox"/>	<input checked="" type="checkbox"/>
<i>Bebouwing</i>				
Tuinhuis/buitenberging	<input type="checkbox"/>	<input type="checkbox"/>	<input type="checkbox"/>	<input checked="" type="checkbox"/>
Kasten/werkbank in tuinhuis/berging	<input type="checkbox"/>	<input type="checkbox"/>	<input type="checkbox"/>	<input checked="" type="checkbox"/>
(Broei)kas	<input type="checkbox"/>	<input type="checkbox"/>	<input type="checkbox"/>	<input checked="" type="checkbox"/>
	<input type="checkbox"/>	<input type="checkbox"/>	<input type="checkbox"/>	<input checked="" type="checkbox"/>
	<input type="checkbox"/>	<input type="checkbox"/>	<input type="checkbox"/>	<input checked="" type="checkbox"/>
<i>Overig</i>				
Overige tuin, te weten:				
- (Sier)hek	<input type="checkbox"/>	<input type="checkbox"/>	<input type="checkbox"/>	<input checked="" type="checkbox"/>
- Vlaggenmast(houder)	<input checked="" type="checkbox"/>	<input type="checkbox"/>	<input type="checkbox"/>	<input type="checkbox"/>
-	<input type="checkbox"/>	<input type="checkbox"/>	<input type="checkbox"/>	<input checked="" type="checkbox"/>
-	<input type="checkbox"/>	<input type="checkbox"/>	<input type="checkbox"/>	<input checked="" type="checkbox"/>

Lijst van zaken



Overig

Zijn er zaken die geen eigendom zijn van verkoper omdat er sprake is van een leasecontract of huurcontract. Zo ja, neemt verkoper de zaak mee of wordt het betreffende contract overgenomen?

	Ja	Nee	Gaat mee	Moet worden overgenomen
CV	<input type="checkbox"/>	<input checked="" type="checkbox"/>	<input type="checkbox"/>	<input type="checkbox"/>
Boiler	<input type="checkbox"/>	<input checked="" type="checkbox"/>	<input type="checkbox"/>	<input type="checkbox"/>
Zonnepanelen	<input type="checkbox"/>	<input checked="" type="checkbox"/>	<input type="checkbox"/>	<input type="checkbox"/>
-	<input type="checkbox"/>	<input checked="" type="checkbox"/>	<input type="checkbox"/>	<input type="checkbox"/>
-	<input type="checkbox"/>	<input checked="" type="checkbox"/>	<input type="checkbox"/>	<input type="checkbox"/>
-	<input type="checkbox"/>	<input checked="" type="checkbox"/>	<input type="checkbox"/>	<input type="checkbox"/>
-	<input type="checkbox"/>	<input checked="" type="checkbox"/>	<input type="checkbox"/>	<input type="checkbox"/>
Bijlage(n) over te nemen contracten:				
-				
-				

Voor akkoord,

De opdrachtgever/verkoper,
(en echtgeno(o)t(e)/partner)

plaats en datum:

Koper,
(en echtgeno(o)t(e)/partner)

plaats en datum:

VEELGESTELDE VRAGEN

Hoe bied ik op een woning?

De manier waarop u biedt op een woning, hangt af van de biedingsvorm. De verschillende biedingsvormen zijn: onderhandelen, verkoop bij inschrijving, online bieden en veiling.

Ongeacht de biedingsvorm, is het altijd belangrijk om vooraf de beste biedingsstrategie te bepalen. Deze kan per huis verschillen en is afhankelijk van allerlei factoren, zoals de markt, de situatie van de verkoper en uw eigen situatie.

Wilhelm makelaars kan u helpen om de beste strategie, en uiteindelijk het beste bod, te bepalen.

Wat moet ik bieden op een huis?

Bepalen wat u voor een huis wilt bieden, begint bij het bepalen van de onderhandelingsruimte: u stelt uw ideale en uw maximale prijs vast.

Een bieding bestaat uit: De hoogte van het bod, eventuele ontbindende voorwaarden voor het regelen van een financiering, het laten uitvoeren van een bouwkundige keuring of een andere voorwaarde bijvoorbeeld de opleverdatum.

Denk verder goed na over de voorwaarden. Naast de prijs, kunnen deze ook van doorslaggevend belang zijn. Wilt u overbieden, bedenk dan goed hoeveel u wilt en kunt overbieden op het huis.

Wilhelm makelaars kunt u als aankoopmakelaar helpen bij het bepalen van het beste bod en ondersteunen bij de onderhandelingen, onder andere dankzij uitgebreide kennis van de lokale huizenmarkt en inzicht in de laatste prijsontwikkelingen.

Hoe vaak kan ik bieden op een huis?

In theorie ligt over het algemeen niet vast hoe vaak u kunt bieden op een huis. Behalve bij de biedingsvorm 'verkoop door inschrijving', waarbij u slechts eenmalig een ultiem eindbod doet.

Wanneer ben ik in onderhandeling?

U bent pas in onderhandeling met de verkopende partij als deze reageert op uw bod door:

- Een tegenbod te doen.
- Expliciet te melden dat u in onderhandeling bent.

U bent dus nog niet in onderhandeling als de verkopende makelaar zegt dat hij uw bod met de verkoper zal bespreken.

Ik ben in onderhandeling en de makelaar gaat gewoon door met bezichtigingen, dat mag toch niet?

De verkoper beslist aan wie hij de woning laat bezichtigen, welk bod hij accepteert en onder welke voorwaarden. Koper koopt van verkoper en niet van diens makelaar. De verkopend makelaar behartigt alleen de belangen van de verkoper.

Pas als de koopovereenkomst door beide partijen is getekend ligt de koop vast. Tot die tijd mag verkoper nog met iedereen tegelijkertijd onderhandelen, biedingen accepteren en bezichtigingen laten doen.

Wanneer ik de vraagprijs bied, moet de verkoper de woning dan aan mij verkopen?

Nee, de verkoper is niet verplicht de woning dan aan u te verkopen. De Hoge Raad heeft bepaald dat de vraagprijs gezien moet worden als een uitnodiging tot het doen van een bod.

Ook als u de vraagprijs of meer biedt, kan de verkoper dus beslissen of hij uw bod wel of niet aanvaardt, of (via zijn makelaar) een tegenbod doet.

Kan de verkoper de vraagprijs van een woning tijdens de onderhandeling veranderen?

Ja, de verkoper kan besluiten de vraagprijs te verhogen of te verlagen. Daarnaast heeft u als potentiële koper ook het recht tijdens de onderhandelingen uw bod te verlagen. Zodra de verkopende partij een tegenbod doet, vervalt namelijk uw eerdere bod.

Moet de makelaar met mij als eerste in onderhandeling als ik de eerste ben die een afspraak maak voor een bezichtiging? Of als ik als eerste een bod uitbreng?

Nee, dit hoeft niet. De verkoper bepaalt samen met de verkopende makelaar met wie hij of zij in onderhandeling gaat. Vraag als koper de verkopende makelaar van te voren naar de verkoopprocedure die gehanteerd wordt om teleurstelling te voorkomen.

Mijn bod is (mondeling) geaccepteerd en we hebben alles doorgesproken en nu heeft iemand een hoger bod gedaan. Mag dat?

Ja dat mag. Er is pas sprake van een rechtsgeldige overeenkomst als beide partijen die hebben ondertekend, dit heet het schriftelijkheidsvereiste.

Op dat moment staat de koop vast voor de verkoper en heeft koper nog 3 dagen bedenktijd om de overeenkomst te ontbinden zonder opgaaf van redenen. Een acceptatie per mail of whatsapp is niet rechtsgeldig.

Was deze woning toch niet uw droomhuis? U kunt Wilhelm Makelaars ook inschakelen als aankoopmakelaar. Hierbij begeleiden wij u bij het zoeken en aankopen van uw nieuwe woning. U ontvangt met een zoekopdracht als eerste het nieuwe aanbod, nog voordat het op de website Funda te zien is.

WILHELM MAKELAARS

De beste aan- of verkoop realiseren valt of staat met de inzet en deskundigheid van onze mensen.

Ons team (Maurijn van den Berg, Els Veldhuizen, Anniek van der Mijl, mr. Jeanette Wilhelm, Mathilde Brouwer en Amanda Melissen) heeft jarenlange ervaring op de woningmarkt in Ede e.o. Bovendien bestaat ons team onder andere uit een **marketingspecialist** en een **jurist**. De marketingspecialist zorgt voor een perfecte en commerciële presentatie van uw woning. Onze jurist zorgt ervoor dat alle afspraken met de koper in de koopovereenkomst juist worden geformuleerd. **En een maximale inzet is voor ons vanzelfsprekend!**



U bent dus verzekerd van de juiste commerciële toonzetting, zowel bij de verkoop als bij het kopen van een woning.

Wat kunt u van ons verwachten?

- + De hoogste opbrengst door de juiste verkoopstrategie.
- + Enthousiast en deskundig team: makelaars/taxateurs, jurist, marketingspecialist.
- + Optimale innovatieve presentatie van uw woning.
- + Actief bereiken van de juiste doelgroep voor uw woning.
- + Specialisatie aanwezig voor landelijk wonen (Buitenstate).
- + Deskundige aankoopbegeleiding.
- + Elke werkdag tot negen uur 's avonds bereikbaar: zowel voor u als ook voor uw potentiële kopers.
- + Aangesloten bij de Nederlandse Vereniging van Makelaars (NVM).



- + Aangesloten bij Buitenstate Makelaars. Specialisten in landelijk wonen. <http://www.buitenstate.nl>

VOORWAARDEN

Bij de verkoop zal er een standaard NVM koopovereenkomst worden gehanteerd. Bij oudere woningen worden de volgende clausules opgenomen in de koopovereenkomst:

- Asbestclausule
- Ouderdomsclausule

Koopt u de woning zonder voorbehoud van financiering? Dan zullen wij een termijn hanteren, van 14 dagen na het opstellen van de koopovereenkomst voor het storten van de waarborgsom/bankgarantie.

Disclaimer

De informatie in deze brochure is door ons met uiterste zorgvuldigheid samengesteld. Er wordt door ons echter geen enkele aansprakelijkheid aanvaard voor enige onvolledigheid, onjuistheid of anderszins, dan wel de gevolgen daarvan. Alle opgegeven maten en oppervlakten zijn indicatief.



wilhelm
makelaars

Molenstraat 105-107 | 6712 CT Ede

0318- 6123 00 | info@wilhelm-edede.nl | www.wilhelm-edede.nl