

Anna van Burenlaan 24

Ede



TE KOOP

PRIJSINFORMATIE: € 267.000,- K.K.

Wilhelm Makelaars.
gewoon beter



Anna van Burenlaan 24, Ede

Goed onderhouden APPARTEMENT (groot type) gelegen op de 1e woonlaag met een eigen berging in het souterrain. Een trap vanaf het balkon geeft toegang tot terras in de gezamenlijke tuin. Het appartement is geheel voorzien van dubbele beglazing, modern sanitair en een vernieuwde keuken.

Het kleinschalige appartementencomplex is gelegen in de groene en geliefde woonwijk Beatrixpark op fietsafstand van het centrum van Ede, bos en heide, winkelcentrum Rozenplein en Intercity treinstation Ede-Wageningen.

Bijzonderheden

- Goed onderhouden appartement (groot type).
- Modern sanitair en keuken.
- Mogelijkheid tot 3 slaapkamers.
- Geheel voorzien van dubbele beglazing.
- Separate ruimte voor de wasmachine.
- Centraal gelegen nabij winkels, bos, heide, centraal station Ede-Wageningen.



wilhelm  makelaars

INDELING

Via het centrale trappenhuis bereikt u het appartement op de 1e woonlaag.

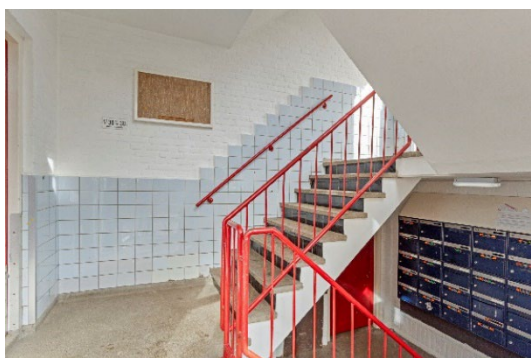

Entree, hal met vernieuwde meterkast en toegang tot alle vertrekken.

De complete keuken is in 2018 vernieuwd. Deze beschikt over diverse inbouwapparatuur (o.a. een inductiekookplaat, afzuigkap, combi oven/magnetron, vaatwasser, koel-vriescombinatie) en een wasmachineaansluiting.



Molenstraat 105-107 | 6712 CT Ede

0318- 6123 00 | info@wilhelm-ede.nl | www.wilhelm-ede.nl

De royale en sfeervolle woonkamer beschikt over grote (kunststof) raampartijen waardoor deze kamer heerlijk licht is en een mooi uitzicht geeft op het vele groen rondom het appartementencomplex. Vanuit de woonkamer is er toegang tot het balkon. Dit balkon is op het zuiden gelegen en heeft uitzicht op de bostuin van de Vereniging van Eigenaren.





De twee slaapkamers zijn gelegen aan de voorzijde van het appartementencomplex.



De badkamer is geheel vernieuwd en voorzien van een ligbad met douchescherm, wastafel met meubel, toilet, handdoekradiator en ventilatiesysteem. De badkamer is in een lichte kleurstelling betegeld.



Om het appartementencomplex is een unieke bostuin gelegen. Deze is eigendom van de Vereniging van Eigenaren. Bewoners wordt de mogelijkheid geboden om van deze tuin gebruik te maken. Ziet u het zich al voor u? De dag beginnen met een kop koffie met de fluitende vogeltjes om u heen. Via uw eigen terras geeft een trapje u direct toegang tot het terras.

In de onderbouw van het gebouw bevindt zich de eigen berging. Hier is ook de verwarmingsketel aanwezig.



In deze brochure staan de belangrijkste kenmerken, foto's en plattegronden van deze woning. Spreekt het appartement u aan of heeft u na de bezichtiging nog vragen, neem dan vooral contact met ons op.

Misschien bent u binnenkort wel eigenaar van dit appartement!

KENMERKEN

Afmetingen.

Totale woonoppervlakte:	ca. 72 m ² .
Totale woninginhoud:	ca. 239 m ³ .
Gebouwgebonden buitenruimte:	ca. 3 m ² .
Externe bergruimte:	ca. 6 m ² .

Deze termen zijn nieuwe meettermen (NEN2580). Eerder werden deze vierkante meters deels in de woonoppervlakte verwerkt. Zie voor meer afmetingen de plattegrond. Aan bovenstaande afmetingen kunnen geen rechten worden ontleend. Indien de afmetingen voor u van essentieel belang zijn, adviseren wij u deze altijd zelf na te trekken.

Balkon.

Vanuit de woonkamer is er toegang tot het balkon. Dit balkon is op het zuiden gelegen en heeft uitzicht op de bostuin van de VvE.

Bouwjaar.

1959.

Energielabel.

Het appartement heeft een definitief energielabel F, geldig tot 21 maart 2034.

Kadastrale gegevens.

Gemeente Ede, sectie K, nummer 13524, index A13

Keuken.

De complete keuken is in 2018 vernieuwd. Deze beschikt over diverse inbouwapparatuur (o.a. een inductiekookplaat, afzuigkap, combi oven/magnetron, vaatwasser, koel-vriescombinatie) en wasmachineaansluiting.

Nutsvoorzieningen.

- gas
- water
- elektra
- riolering
- kabel
- telefoonaansluiting

Onderhoud.

Zowel binnen als buiten goed. Onderhoud algemene ruimten en buitenkant van het appartementencomplex gaat via de Vereniging van Eigenaren.

Sanitair.

Badkamer: Geheel vernieuwd en voorzien van ligbad met douchescherm, wastafel met meubel, toilet, handdoekradiator en ventilatiesysteem. De badkamer is in lichte kleurstelling betegeld.

Verwarming.

De woning wordt verwarmd door middel van centrale verwarming (CV-ketel Nefit HR combi, bouwjaar 1995)

Vereniging van Eigenaren.

Servicekosten : ca. € 173,- per maand (dit is inclusief: o.a. reservering grootonderhoud en brand/opstalverzekering)

Administrateur: Rebo VvE Management / tel.nr 033-4502660

ENGLISH TEXT



Anna van Burenlaan 24, Ede

Well-maintained APARTMENT (large type) located on the 1st floor with a private storage room in the basement. A staircase from the balcony gives access to the terrace in the shared garden. The flat is fully equipped with double glazing, modern plumbing and a renovated kitchen.

The small-scale apartment complex is located in the green and popular residential area Beatrixpark within cycling distance of the centre of Ede, forest and heath, shopping centre Rozenplein and Intercity train station Ede-Wageningen.

DESCRIPTION:

Via the central staircase you reach the flat on the 1st floor.

Entrance hall with renewed meter cupboard and access to all rooms.

The complete kitchen was renewed in 2018. It features various built-in appliances (including an induction hob, extractor hood, combi oven/microwave, dishwasher, fridge-freezer) and a washing machine connection.

The spacious and cosy living room has large (plastic) windows, making this room lovely and light and giving a nice view of the many green areas around the apartment complex. From the living room, there is access to the balcony. This balcony is south-facing and overlooks the woodland garden of the Owners' Association.

The two bedrooms are located at the front of the apartment complex.

The bathroom is completely renovated and equipped with a bath with shower screen, washbasin with cabinet, toilet, towel radiator and ventilation system. The bathroom is tiled in a light colour scheme.

A unique woodland garden surrounds the apartment complex. This is owned by the Owners' Association. Residents are given the opportunity to use this garden. Can you imagine it? Starting the day with a cup of coffee with the birds singing all around you. Via your own balcony, steps give you direct access to the terrace.

In the basement of the building is your own storage room. This is also where the boiler is located.

SPECIFICS:

- Well-maintained flat (large type).
- Modern bathroom and kitchen.
- Possibility of 3 bedrooms.
- Fully fitted with double glazing.
- *Separate room for washing machine.*
- *Centrally located near shops, forest, heath, central station Ede-Wageningen.*

Molenstraat 105-107 | 6712 CT Ede

0318- 6123 00 | info@wilhelm-edede.nl | www.wilhelm-edede.nl



PLATTEGRONDEN



Aan de plattegronden kunnen geen rechten worden ontleend
© Zibber www.zibber.nl

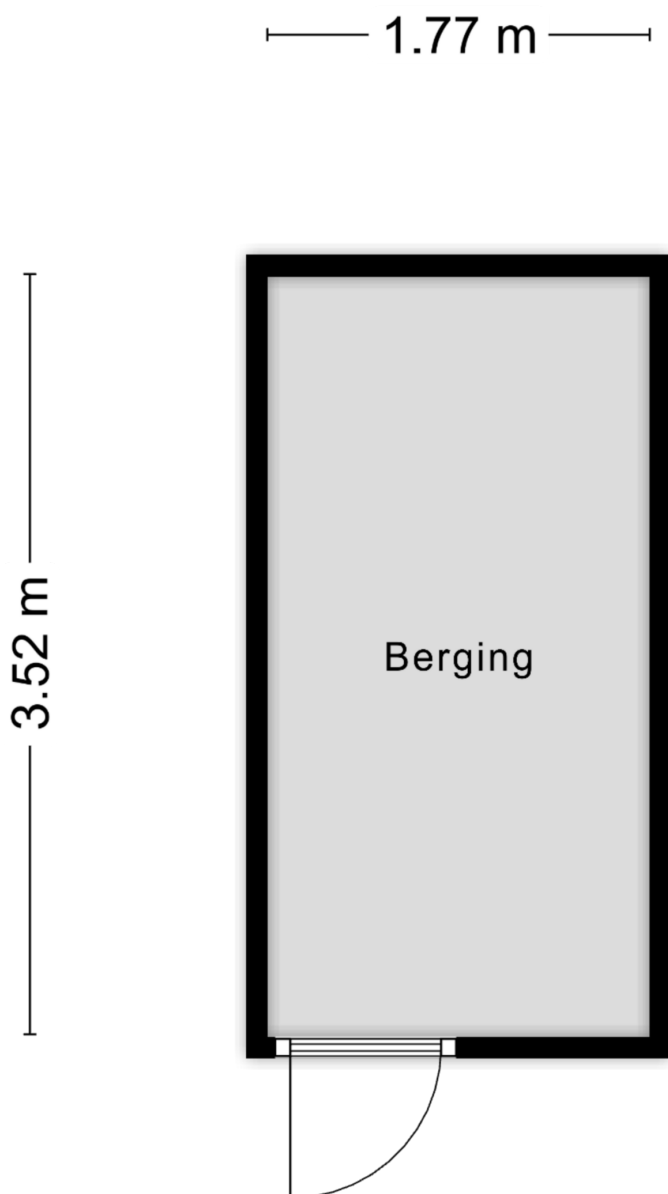

Aan de plattegronden kunnen geen rechten worden ontleend
© Zibber www.zibber.nl

EDE

Ede is een sympathieke stad met een dynamisch centrum met gevarieerde winkels, diverse restaurants, gezellige cafés en culturele voorzieningen o.a. 'Cultura', 'Pathé Ede' en 'De Reehorst'.

Een hoogwaardig aanbod aan scholen en/of opleidingen op elk niveau is vanzelfsprekend.

Ede ligt middenin uitgestrekte natuurgebieden - wandelen, fietsen, joggen of de hond uitlaten in optima forma. De ingang van het Nationale Park 'de Hoge Veluwe', met o.a. het museum 'Kröller-Müller' is in Otterlo (gemeente Ede).

De optimale bereikbaarheid van Ede via internationale autosnelwegen en spoorlijnen, het regionale 'Ziekenhuis Gelderse Vallei' en de aanwezigheid van veel gerenommeerde bedrijven voegen een extra dimensie toe aan Ede.



Enkele interessante cijfers:

Aantal inwoners van de stad Ede: ruim 68.000 en van de hele gemeente: ruim 115.000. Met ca. 32.000 hectare is Ede qua grondoppervlak één van de grootste gemeenten van Nederland.

(bron: Wikipedia.nl)

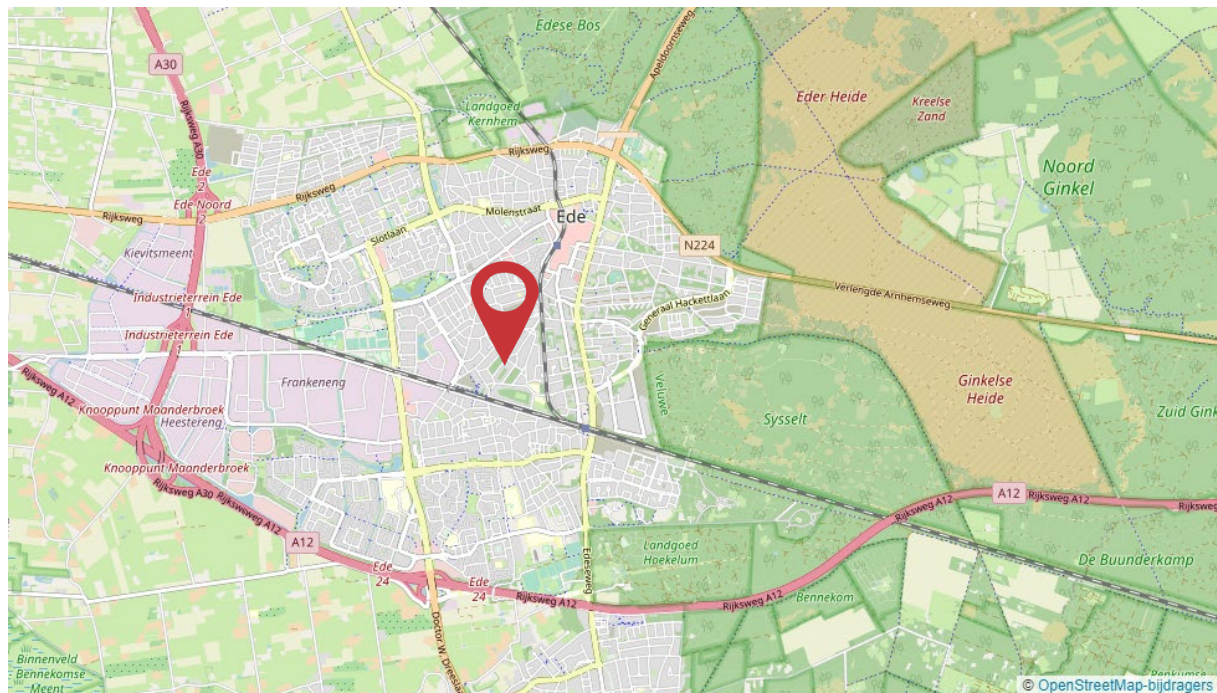

DE WIJK

Ede-West

Met Ede-West wordt het gedeelte van de Gelderse plaats Ede bedoeld dat ligt ten westen van de spoorlijn Ede-Barneveld en ten oosten van Veldhuizen.

De naam Ede-West dateert van voor de bouw van de wijk Veldhuizen. Sinds de jaren '70 is Veldhuizen namelijk de meest westelijk gelegen woonwijk van Ede.

Ede-West is onderverdeeld in 5 buurten: Beatrixpark, Bloemenbuurt, Indische buurt, Vogelbuurt, Zeeheldenbuurt.



In de buurt is het winkelcentrum Rozenplein. Andere belangrijke voorzieningen in de buurt zijn het Marnix College, de Beatrixkerk, gezondheidscentrum Beatrixpark, Speeltuin de Korenbloem, woon- en zorgcentrum Het Maanderzand, Vilente de Klinkenberg en het Slijpkruikpark. (bron: Wikipedia.nl)

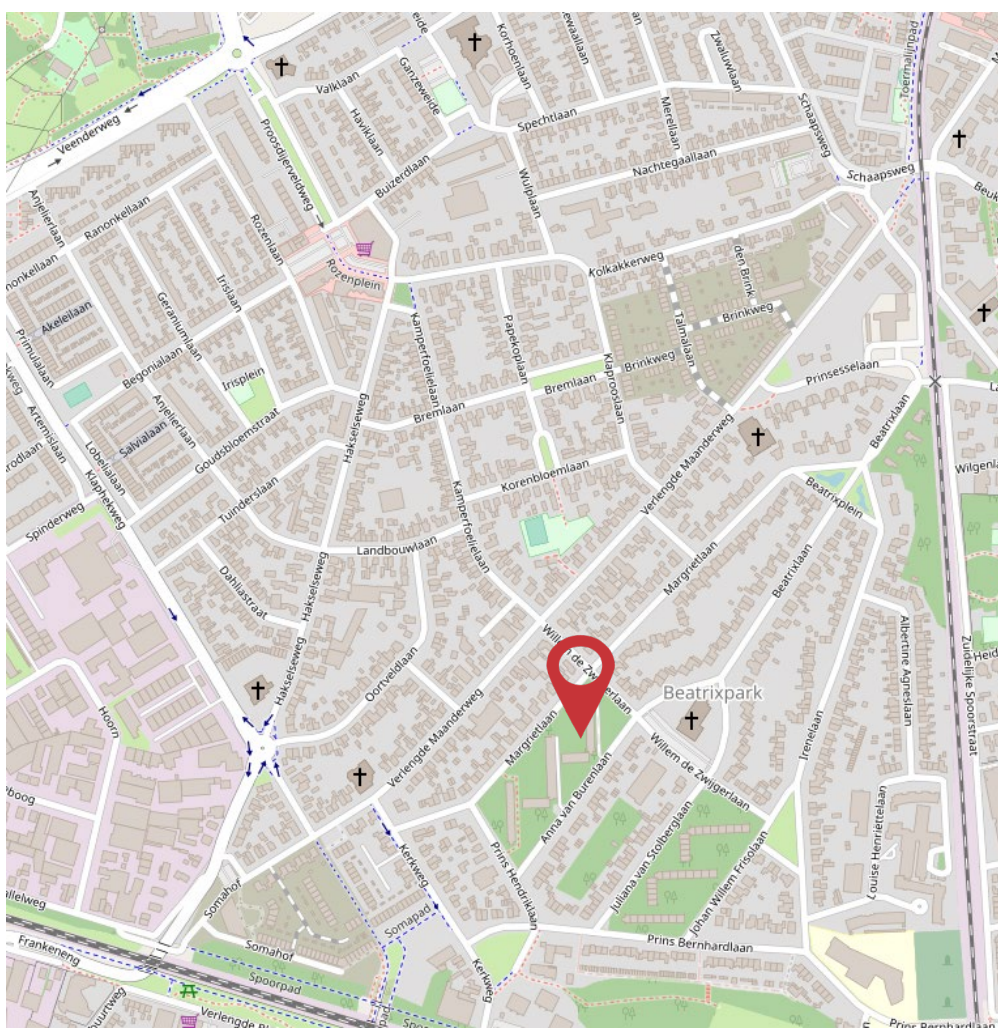

Molenstraat 105-107 | 6712 CT Ede
0318- 6123 00 | info@wilhelm-edede.nl | www.wilhelm-edede.nl

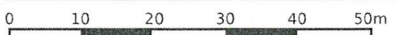
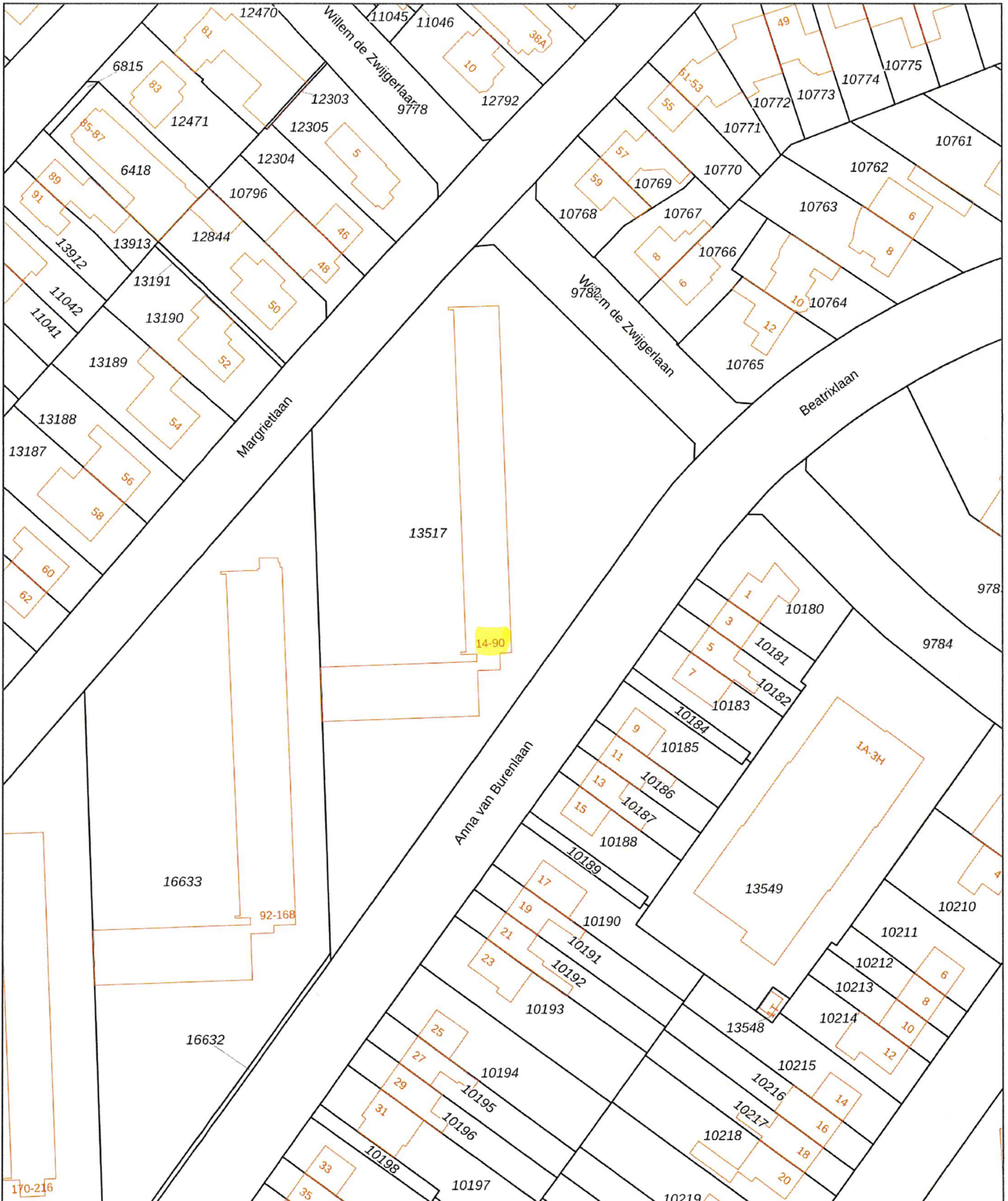

<p>12345 Deze kaart is noordgericht</p> <p>25 Perceelnummer</p> <p>Huisnummer</p> <p>Vastgestelde kadastrale grens</p> <p>Voorlopige kadastrale grens</p> <p>Administratieve kadastrale grens</p> <p>Bebouwing</p>	<p>Schaal 1: 1000</p> <p>Kadastrale gemeente Ede</p> <p>Sectie K</p> <p>Perceel 13517</p>	
--	---	---

Voor een eensluitend uittreksel, geleverd op De bewaarder van het kadaster en de openbare registers
 Aan dit uittreksel kunnen geen betrouwbare maten worden ontleend. De Dienst voor het kadaster en de openbare registers behoudt zich de intellectuele eigendomsrechten voor, waaronder het auteursrecht en het databankenrecht.

Lijst van zaken



Persoonlijke gegevens

Adres te verkopen woning:

Anna van Burenlaan 24, 6713 NJ Ede

Datum:

Voor de onderstaande zaken -ongeacht of ze roerend dan wel onroerend zijn- geldt dat ze soms wel en soms niet in de woning achterblijven. De lijst is bedoeld om duidelijkheid te scheppen om discussies achteraf te voorkomen.

	Blijft achter	Gaat mee	Kan worden overgenomen	N.v.t.
Woning				
<i>Interieur</i>				
Verlichting, te weten:				
- Inbouwspots/dimmers	<input checked="" type="checkbox"/>	<input type="checkbox"/>	<input type="checkbox"/>	<input type="checkbox"/>
- Opbouwspots/armaturen/lampen/dimmers	<input checked="" type="checkbox"/>	<input type="checkbox"/>	<input type="checkbox"/>	<input type="checkbox"/>
- Losse (hang)lampen	<input type="checkbox"/>	<input checked="" type="checkbox"/>	<input type="checkbox"/>	<input type="checkbox"/>
-	<input type="checkbox"/>	<input type="checkbox"/>	<input type="checkbox"/>	<input checked="" type="checkbox"/>
-	<input type="checkbox"/>	<input type="checkbox"/>	<input type="checkbox"/>	<input checked="" type="checkbox"/>
(Losse) kasten, legplanken, te weten:				
-	<input type="checkbox"/>	<input checked="" type="checkbox"/>	<input type="checkbox"/>	<input type="checkbox"/>
-	<input type="checkbox"/>	<input type="checkbox"/>	<input type="checkbox"/>	<input checked="" type="checkbox"/>
Raamdecoratie/zonwering binnen, te weten:				
- Gordijnrails	<input checked="" type="checkbox"/>	<input type="checkbox"/>	<input type="checkbox"/>	<input type="checkbox"/>
- Gordijnen	<input type="checkbox"/>	<input checked="" type="checkbox"/>	<input type="checkbox"/>	<input type="checkbox"/>
- Overgordijnen	<input type="checkbox"/>	<input checked="" type="checkbox"/>	<input type="checkbox"/>	<input type="checkbox"/>
- Vitrages	<input type="checkbox"/>	<input checked="" type="checkbox"/>	<input type="checkbox"/>	<input type="checkbox"/>
- Rolgordijnen	<input checked="" type="checkbox"/>	<input type="checkbox"/>	<input type="checkbox"/>	<input type="checkbox"/>
- Lamellen	<input checked="" type="checkbox"/>	<input type="checkbox"/>	<input type="checkbox"/>	<input type="checkbox"/>
- Jaloezieën	<input checked="" type="checkbox"/>	<input type="checkbox"/>	<input type="checkbox"/>	<input type="checkbox"/>
- (Losse) horren/rolhorren	<input checked="" type="checkbox"/>	<input type="checkbox"/>	<input type="checkbox"/>	<input type="checkbox"/>
-	<input type="checkbox"/>	<input type="checkbox"/>	<input type="checkbox"/>	<input checked="" type="checkbox"/>
-	<input type="checkbox"/>	<input type="checkbox"/>	<input type="checkbox"/>	<input checked="" type="checkbox"/>
Vloerdecoratie, te weten:				
- Vloerbedekking	<input checked="" type="checkbox"/>	<input type="checkbox"/>	<input type="checkbox"/>	<input type="checkbox"/>
- Parketvloer	<input type="checkbox"/>	<input type="checkbox"/>	<input type="checkbox"/>	<input checked="" type="checkbox"/>
- Houten vloer(delen)	<input type="checkbox"/>	<input type="checkbox"/>	<input type="checkbox"/>	<input checked="" type="checkbox"/>
- Laminaat	<input checked="" type="checkbox"/>	<input type="checkbox"/>	<input type="checkbox"/>	<input type="checkbox"/>
- Plavuizen	<input type="checkbox"/>	<input type="checkbox"/>	<input type="checkbox"/>	<input checked="" type="checkbox"/>
-	<input type="checkbox"/>	<input type="checkbox"/>	<input type="checkbox"/>	<input checked="" type="checkbox"/>
-	<input type="checkbox"/>	<input type="checkbox"/>	<input type="checkbox"/>	<input checked="" type="checkbox"/>
(Voorzet) openhaard met toebehoren	<input type="checkbox"/>	<input type="checkbox"/>	<input type="checkbox"/>	<input checked="" type="checkbox"/>
Allesbrander	<input type="checkbox"/>	<input type="checkbox"/>	<input type="checkbox"/>	<input checked="" type="checkbox"/>
Houtkachel	<input type="checkbox"/>	<input type="checkbox"/>	<input type="checkbox"/>	<input checked="" type="checkbox"/>
(Gas)kachels	<input type="checkbox"/>	<input type="checkbox"/>	<input type="checkbox"/>	<input checked="" type="checkbox"/>

Lijst van zaken



	Blijft achter	Gaat mee	Kan worden overgenomen	N.v.t.
Designradiator(en)	<input checked="" type="checkbox"/>	<input type="checkbox"/>	<input type="checkbox"/>	<input type="checkbox"/>
Radiatorafwerking	<input type="checkbox"/>	<input type="checkbox"/>	<input type="checkbox"/>	<input checked="" type="checkbox"/>
Overige, te weten:				
- Spiegelwanden	<input type="checkbox"/>	<input checked="" type="checkbox"/>	<input type="checkbox"/>	<input type="checkbox"/>
- Schilderij ophangstelsysteem	<input type="checkbox"/>	<input type="checkbox"/>	<input type="checkbox"/>	<input checked="" type="checkbox"/>
-	<input type="checkbox"/>	<input type="checkbox"/>	<input type="checkbox"/>	<input checked="" type="checkbox"/>
-	<input type="checkbox"/>	<input type="checkbox"/>	<input type="checkbox"/>	<input checked="" type="checkbox"/>
-	<input type="checkbox"/>	<input type="checkbox"/>	<input type="checkbox"/>	<input checked="" type="checkbox"/>
-	<input type="checkbox"/>	<input type="checkbox"/>	<input type="checkbox"/>	<input checked="" type="checkbox"/>
Keuken				
Keukenblok (met bovenkasten)	<input checked="" type="checkbox"/>	<input type="checkbox"/>	<input type="checkbox"/>	<input type="checkbox"/>
Keuken (inbouw)apparatuur, te weten:				
- Kookplaat	<input checked="" type="checkbox"/>	<input type="checkbox"/>	<input type="checkbox"/>	<input type="checkbox"/>
- (Gas) fornuis	<input checked="" type="checkbox"/>	<input type="checkbox"/>	<input type="checkbox"/>	<input type="checkbox"/>
- Afzuigkap	<input checked="" type="checkbox"/>	<input type="checkbox"/>	<input type="checkbox"/>	<input type="checkbox"/>
- Magnetron	<input checked="" type="checkbox"/>	<input type="checkbox"/>	<input type="checkbox"/>	<input type="checkbox"/>
- Oven	<input checked="" type="checkbox"/>	<input type="checkbox"/>	<input type="checkbox"/>	<input type="checkbox"/>
- Combi-oven/combimagnetron	<input checked="" type="checkbox"/>	<input type="checkbox"/>	<input type="checkbox"/>	<input type="checkbox"/>
- Koelkast	<input checked="" type="checkbox"/>	<input type="checkbox"/>	<input type="checkbox"/>	<input type="checkbox"/>
- Vriezer	<input checked="" type="checkbox"/>	<input type="checkbox"/>	<input type="checkbox"/>	<input type="checkbox"/>
- Koel-vriescombinatie	<input checked="" type="checkbox"/>	<input type="checkbox"/>	<input type="checkbox"/>	<input type="checkbox"/>
- Vaatwasser	<input checked="" type="checkbox"/>	<input type="checkbox"/>	<input type="checkbox"/>	<input type="checkbox"/>
- Quooker	<input type="checkbox"/>	<input type="checkbox"/>	<input type="checkbox"/>	<input checked="" type="checkbox"/>
- Koffiezetapparaat	<input type="checkbox"/>	<input type="checkbox"/>	<input type="checkbox"/>	<input checked="" type="checkbox"/>
-	<input type="checkbox"/>	<input type="checkbox"/>	<input type="checkbox"/>	<input checked="" type="checkbox"/>
-	<input type="checkbox"/>	<input type="checkbox"/>	<input type="checkbox"/>	<input checked="" type="checkbox"/>
Keukenaccessoires, te weten:				
-	<input type="checkbox"/>	<input type="checkbox"/>	<input type="checkbox"/>	<input checked="" type="checkbox"/>
-	<input type="checkbox"/>	<input type="checkbox"/>	<input type="checkbox"/>	<input checked="" type="checkbox"/>
-	<input type="checkbox"/>	<input type="checkbox"/>	<input type="checkbox"/>	<input checked="" type="checkbox"/>
-	<input type="checkbox"/>	<input type="checkbox"/>	<input type="checkbox"/>	<input checked="" type="checkbox"/>
-	<input type="checkbox"/>	<input type="checkbox"/>	<input type="checkbox"/>	<input checked="" type="checkbox"/>
-	<input type="checkbox"/>	<input type="checkbox"/>	<input type="checkbox"/>	<input checked="" type="checkbox"/>
-	<input type="checkbox"/>	<input type="checkbox"/>	<input type="checkbox"/>	<input checked="" type="checkbox"/>
-	<input type="checkbox"/>	<input type="checkbox"/>	<input type="checkbox"/>	<input checked="" type="checkbox"/>
Sanitair/sauna				
Toilet met de volgende toebehoren:				
- Toilet	<input checked="" type="checkbox"/>	<input type="checkbox"/>	<input type="checkbox"/>	<input type="checkbox"/>
- Toiletrolhouder	<input checked="" type="checkbox"/>	<input type="checkbox"/>	<input type="checkbox"/>	<input type="checkbox"/>
- Toiletborstel(houder)	<input type="checkbox"/>	<input type="checkbox"/>	<input checked="" type="checkbox"/>	<input type="checkbox"/>
- Fontein	<input checked="" type="checkbox"/>	<input type="checkbox"/>	<input type="checkbox"/>	<input type="checkbox"/>
-	<input type="checkbox"/>	<input type="checkbox"/>	<input type="checkbox"/>	<input checked="" type="checkbox"/>

Lijst van zaken



	Blijft achter	Gaat mee	Kan worden overgenomen	N.v.t.
-	<input type="checkbox"/>	<input type="checkbox"/>	<input type="checkbox"/>	<input checked="" type="checkbox"/>
Badkamer met de volgende toebehoren:				
- Ligbad	<input checked="" type="checkbox"/>	<input type="checkbox"/>	<input type="checkbox"/>	<input type="checkbox"/>
- Jacuzzi/whirlpool	<input type="checkbox"/>	<input type="checkbox"/>	<input type="checkbox"/>	<input checked="" type="checkbox"/>
- Douche (cabine/scherm)	<input checked="" type="checkbox"/>	<input type="checkbox"/>	<input type="checkbox"/>	<input type="checkbox"/>
- Stoomdouche (cabine)	<input type="checkbox"/>	<input type="checkbox"/>	<input type="checkbox"/>	<input checked="" type="checkbox"/>
- Wastafel	<input checked="" type="checkbox"/>	<input type="checkbox"/>	<input type="checkbox"/>	<input type="checkbox"/>
- Wastafelmeubel	<input checked="" type="checkbox"/>	<input type="checkbox"/>	<input type="checkbox"/>	<input type="checkbox"/>
- Planchet	<input checked="" type="checkbox"/>	<input type="checkbox"/>	<input type="checkbox"/>	<input type="checkbox"/>
- Toiletkast	<input checked="" type="checkbox"/>	<input type="checkbox"/>	<input type="checkbox"/>	<input type="checkbox"/>
- Toilet	<input checked="" type="checkbox"/>	<input type="checkbox"/>	<input type="checkbox"/>	<input type="checkbox"/>
- Toilethouder	<input checked="" type="checkbox"/>	<input type="checkbox"/>	<input type="checkbox"/>	<input type="checkbox"/>
- Toiletborstel(houder)	<input type="checkbox"/>	<input type="checkbox"/>	<input type="checkbox"/>	<input checked="" type="checkbox"/>
-	<input type="checkbox"/>	<input type="checkbox"/>	<input type="checkbox"/>	<input checked="" type="checkbox"/>
-	<input type="checkbox"/>	<input type="checkbox"/>	<input type="checkbox"/>	<input checked="" type="checkbox"/>
Sauna met toebehoren	<input type="checkbox"/>	<input type="checkbox"/>	<input type="checkbox"/>	<input checked="" type="checkbox"/>
	<input type="checkbox"/>	<input type="checkbox"/>	<input type="checkbox"/>	<input checked="" type="checkbox"/>
<i>Exterieur/Installaties/Veiligheid/Energiebesparing</i>				
Schotel/antenne	<input type="checkbox"/>	<input type="checkbox"/>	<input type="checkbox"/>	<input checked="" type="checkbox"/>
Brievenbus	<input type="checkbox"/>	<input type="checkbox"/>	<input type="checkbox"/>	<input checked="" type="checkbox"/>
Kluis	<input type="checkbox"/>	<input type="checkbox"/>	<input type="checkbox"/>	<input checked="" type="checkbox"/>
(Voordeur)bel	<input checked="" type="checkbox"/>	<input type="checkbox"/>	<input type="checkbox"/>	<input type="checkbox"/>
Alarminstallatie	<input type="checkbox"/>	<input type="checkbox"/>	<input type="checkbox"/>	<input checked="" type="checkbox"/>
(Veiligheids)sloten en overige inbraakpreventie	<input checked="" type="checkbox"/>	<input type="checkbox"/>	<input type="checkbox"/>	<input type="checkbox"/>
Rookmelders	<input type="checkbox"/>	<input type="checkbox"/>	<input type="checkbox"/>	<input checked="" type="checkbox"/>
(Klok)thermostaat	<input checked="" type="checkbox"/>	<input type="checkbox"/>	<input type="checkbox"/>	<input type="checkbox"/>
Airconditioning	<input type="checkbox"/>	<input type="checkbox"/>	<input type="checkbox"/>	<input checked="" type="checkbox"/>
Warmwatervoorziening, te weten:				
- CV-installatie	<input checked="" type="checkbox"/>	<input type="checkbox"/>	<input type="checkbox"/>	<input type="checkbox"/>
- Boiler	<input type="checkbox"/>	<input type="checkbox"/>	<input type="checkbox"/>	<input checked="" type="checkbox"/>
- Geiser	<input type="checkbox"/>	<input type="checkbox"/>	<input type="checkbox"/>	<input checked="" type="checkbox"/>
-	<input type="checkbox"/>	<input type="checkbox"/>	<input type="checkbox"/>	<input checked="" type="checkbox"/>
-	<input type="checkbox"/>	<input type="checkbox"/>	<input type="checkbox"/>	<input checked="" type="checkbox"/>
-	<input type="checkbox"/>	<input type="checkbox"/>	<input type="checkbox"/>	<input checked="" type="checkbox"/>
Screens	<input type="checkbox"/>	<input type="checkbox"/>	<input type="checkbox"/>	<input checked="" type="checkbox"/>
Rolluiken	<input type="checkbox"/>	<input type="checkbox"/>	<input type="checkbox"/>	<input checked="" type="checkbox"/>
Zonwering buiten	<input type="checkbox"/>	<input type="checkbox"/>	<input type="checkbox"/>	<input checked="" type="checkbox"/>
-	<input type="checkbox"/>	<input type="checkbox"/>	<input type="checkbox"/>	<input checked="" type="checkbox"/>
-	<input type="checkbox"/>	<input type="checkbox"/>	<input type="checkbox"/>	<input checked="" type="checkbox"/>
-	<input type="checkbox"/>	<input type="checkbox"/>	<input type="checkbox"/>	<input checked="" type="checkbox"/>
Isolatievoorzieningen (voorzetramen/radiatorfolie etc.), te weten:				
-	<input type="checkbox"/>	<input type="checkbox"/>	<input type="checkbox"/>	<input checked="" type="checkbox"/>

Lijst van zaken



	Blijft achter	Gaat mee	Kan worden overgenomen	N.v.t.
-	<input type="checkbox"/>	<input type="checkbox"/>	<input type="checkbox"/>	<input checked="" type="checkbox"/>
Telefoonaansluiting/internetaansluiting	<input checked="" type="checkbox"/>	<input type="checkbox"/>	<input type="checkbox"/>	<input type="checkbox"/>
Veiligheidsschakelaar wasautomaat	<input checked="" type="checkbox"/>	<input type="checkbox"/>	<input type="checkbox"/>	<input type="checkbox"/>
Waterslot wasautomaat	<input type="checkbox"/>	<input type="checkbox"/>	<input checked="" type="checkbox"/>	<input type="checkbox"/>
Zonnepanelen	<input type="checkbox"/>	<input type="checkbox"/>	<input type="checkbox"/>	<input checked="" type="checkbox"/>
Oplaadpunt elektrische auto	<input type="checkbox"/>	<input type="checkbox"/>	<input type="checkbox"/>	<input checked="" type="checkbox"/>
	<input type="checkbox"/>	<input type="checkbox"/>	<input type="checkbox"/>	<input checked="" type="checkbox"/>
	<input type="checkbox"/>	<input type="checkbox"/>	<input type="checkbox"/>	<input checked="" type="checkbox"/>
Tuin				
<i>Inrichting</i>				
Tuinaanleg/bestrating	<input checked="" type="checkbox"/>	<input type="checkbox"/>	<input type="checkbox"/>	<input type="checkbox"/>
Beplanting	<input type="checkbox"/>	<input type="checkbox"/>	<input type="checkbox"/>	<input checked="" type="checkbox"/>
	<input type="checkbox"/>	<input type="checkbox"/>	<input type="checkbox"/>	<input checked="" type="checkbox"/>
<i>Verlichting/installaties</i>				
Buitenverlichting	<input type="checkbox"/>	<input type="checkbox"/>	<input type="checkbox"/>	<input checked="" type="checkbox"/>
Tijd- of schemerschakelaar/bewegingsmelder	<input type="checkbox"/>	<input type="checkbox"/>	<input type="checkbox"/>	<input checked="" type="checkbox"/>
	<input type="checkbox"/>	<input type="checkbox"/>	<input type="checkbox"/>	<input checked="" type="checkbox"/>
<i>Bebouwing</i>				
Tuinhuis/buitenberging	<input type="checkbox"/>	<input type="checkbox"/>	<input type="checkbox"/>	<input checked="" type="checkbox"/>
Kasten/werkbank in tuinhuis/berging	<input type="checkbox"/>	<input type="checkbox"/>	<input checked="" type="checkbox"/>	<input type="checkbox"/>
(Broei)kas	<input type="checkbox"/>	<input type="checkbox"/>	<input type="checkbox"/>	<input checked="" type="checkbox"/>
	<input type="checkbox"/>	<input type="checkbox"/>	<input type="checkbox"/>	<input checked="" type="checkbox"/>
	<input type="checkbox"/>	<input type="checkbox"/>	<input type="checkbox"/>	<input checked="" type="checkbox"/>
<i>Overig</i>				
Overige tuin, te weten:				
- (Sier)hek	<input type="checkbox"/>	<input type="checkbox"/>	<input type="checkbox"/>	<input checked="" type="checkbox"/>
- Vlaggenmast(houder)	<input type="checkbox"/>	<input type="checkbox"/>	<input type="checkbox"/>	<input checked="" type="checkbox"/>
-	<input type="checkbox"/>	<input type="checkbox"/>	<input type="checkbox"/>	<input checked="" type="checkbox"/>
-	<input type="checkbox"/>	<input type="checkbox"/>	<input type="checkbox"/>	<input checked="" type="checkbox"/>

Lijst van zaken



Overig

Zijn er zaken die geen eigendom zijn van verkoper omdat er sprake is van een leasecontract of huurcontract. Zo ja, neemt verkoper de zaak mee of wordt het betreffende contract overgenomen?

	Ja	Nee	Gaat mee	Moet worden overgenomen
CV	<input type="checkbox"/>	<input checked="" type="checkbox"/>	<input type="checkbox"/>	<input type="checkbox"/>
Boiler	<input type="checkbox"/>	<input checked="" type="checkbox"/>	<input type="checkbox"/>	<input type="checkbox"/>
Zonnepanelen	<input type="checkbox"/>	<input checked="" type="checkbox"/>	<input type="checkbox"/>	<input type="checkbox"/>
-	<input type="checkbox"/>	<input checked="" type="checkbox"/>	<input type="checkbox"/>	<input type="checkbox"/>
-	<input type="checkbox"/>	<input checked="" type="checkbox"/>	<input type="checkbox"/>	<input type="checkbox"/>
-	<input type="checkbox"/>	<input checked="" type="checkbox"/>	<input type="checkbox"/>	<input type="checkbox"/>
-	<input type="checkbox"/>	<input checked="" type="checkbox"/>	<input type="checkbox"/>	<input type="checkbox"/>
Bijlage(n) over te nemen contracten:				
- nv				
-				

Voor akkoord,

De opdrachtgever/verkoper,
(en echtgeno(o)t(e)/partner)

plaats en datum:

Koper,
(en echtgeno(o)t(e)/partner)

plaats en datum:

VEELGESTELDE VRAGEN

Hoe bied ik op een woning?

De manier waarop u biedt op een woning, hangt af van de biedingsvorm. De verschillende biedingsvormen zijn: onderhandelen, verkoop bij inschrijving, online bieden en veiling.

Ongeacht de biedingsvorm, is het altijd belangrijk om vooraf de beste biedingsstrategie te bepalen. Deze kan per huis verschillen en is afhankelijk van allerlei factoren, zoals de markt, de situatie van de verkoper en uw eigen situatie.

Wilhelm makelaars kan u helpen om de beste strategie, en uiteindelijk het beste bod, te bepalen.

Wat moet ik bieden op een huis?

Bepalen wat u voor een huis wilt bieden, begint bij het bepalen van de onderhandelingsruimte: u stelt uw ideale en uw maximale prijs vast.

Een bieding bestaat uit: De hoogte van het bod, eventuele ontbindende voorwaarden voor het regelen van een financiering, het laten uitvoeren van een bouwkundige keuring of een andere voorwaarde bijvoorbeeld de opleverdatum.

Denk verder goed na over de voorwaarden. Naast de prijs, kunnen deze ook van doorslaggevend belang zijn. Wilt u overbieden, bedenk dan goed hoeveel u wilt en kunt overbieden op het huis.

Wilhelm makelaars kunt u als aankoopmakelaar helpen bij het bepalen van het beste bod en ondersteunen bij de onderhandelingen, onder andere dankzij uitgebreide kennis van de lokale huizenmarkt en inzicht in de laatste prijsontwikkelingen.

Hoe vaak kan ik bieden op een huis?

In theorie ligt over het algemeen niet vast hoe vaak u kunt bieden op een huis. Behalve bij de biedingsvorm 'verkoop door inschrijving', waarbij u slechts eenmalig een ultiem eindbod doet.

Wanneer ben ik in onderhandeling?

U bent pas in onderhandeling met de verkopende partij als deze reageert op uw bod door:

- Een tegenbod te doen.
- Expliciet te melden dat u in onderhandeling bent.

U bent dus nog niet in onderhandeling als de verkopende makelaar zegt dat hij uw bod met de verkoper zal bespreken.

Ik ben in onderhandeling en de makelaar gaat gewoon door met bezichtigingen, dat mag toch niet?

De verkoper beslist aan wie hij de woning laat bezichtigen, welk bod hij accepteert en onder welke voorwaarden. Koper koopt van verkoper en niet van diens makelaar. De verkopend makelaar behartigt alleen de belangen van de verkoper.

Pas als de koopovereenkomst door beide partijen is getekend ligt de koop vast. Tot die tijd mag verkoper nog met iedereen tegelijkertijd onderhandelen, biedingen accepteren en bezichtigingen laten doen.

Wanneer ik de vraagprijs bied, moet de verkoper de woning dan aan mij verkopen?

Nee, de verkoper is niet verplicht de woning dan aan u te verkopen. De Hoge Raad heeft bepaald dat de vraagprijs gezien moet worden als een uitnodiging tot het doen van een bod.

Ook als u de vraagprijs of meer biedt, kan de verkoper dus beslissen of hij uw bod wel of niet aanvaardt, of (via zijn makelaar) een tegenbod doet.

Kan de verkoper de vraagprijs van een woning tijdens de onderhandeling veranderen?

Ja, de verkoper kan besluiten de vraagprijs te verhogen of te verlagen. Daarnaast heeft u als potentiële koper ook het recht tijdens de onderhandelingen uw bod te verlagen. Zodra de verkopende partij een tegenbod doet, vervalt namelijk uw eerdere bod.

Moet de makelaar met mij als eerste in onderhandeling als ik de eerste ben die een afspraak maak voor een bezichtiging? Of als ik als eerste een bod uitbreng?

Nee, dit hoeft niet. De verkoper bepaalt samen met de verkopende makelaar met wie hij of zij in onderhandeling gaat. Vraag als koper de verkopende makelaar van te voren naar de verkoopprocedure die gehanteerd wordt om teleurstelling te voorkomen.

Mijn bod is (mondeling) geaccepteerd en we hebben alles doorgesproken en nu heeft iemand een hoger bod gedaan. Mag dat?

Ja dat mag. Er is pas sprake van een rechtsgeldige overeenkomst als beide partijen die hebben ondertekend, dit heet het schriftelijkheidsvereiste.

Op dat moment staat de koop vast voor de verkoper en heeft koper nog 3 dagen bedenktijd om de overeenkomst te ontbinden zonder opgaaf van redenen. Een acceptatie per mail of whatsapp is niet rechtsgeldig.

Was dit appartement toch niet uw droomhuis? U kunt Wilhelm Makelaars ook inschakelen als aankoopmakelaar. Hierbij begeleiden wij u bij het zoeken en aankopen van uw nieuwe woning. U ontvangt met een zoekopdracht als eerste het nieuwe aanbod, nog voordat het op de website Funda te zien is.

WILHELM MAKELAARS

De beste aan- of verkoop realiseren valt of staat met de inzet en deskundigheid van onze mensen.

Ons team (Maurijn van den Berg, Els Veldhuizen, Anniek van der Mijl, mr. Jeanette Wilhelm, Mathilde Brouwer en Amanda Melissen) heeft jarenlange ervaring op de woningmarkt in Ede e.o. Bovendien bestaat ons team onder andere uit een **marketingspecialist** en een **jurist**. De marketingspecialist zorgt voor een perfecte en commerciële presentatie van uw woning. Onze jurist zorgt ervoor dat alle afspraken met de koper in de koopovereenkomst juist worden geformuleerd. **En een maximale inzet is voor ons vanzelfsprekend!**



U bent dus verzekerd van de juiste commerciële toonzetting, zowel bij de verkoop als bij het kopen van een woning.

Wat kunt u van ons verwachten?

- + De hoogste opbrengst door de juiste verkoopstrategie.
- + Enthousiast en deskundig team: makelaars/taxateurs, jurist, marketingspecialist.
- + Optimale innovatieve presentatie van uw woning.
- + Actief bereiken van de juiste doelgroep voor uw woning.
- + Specialisatie aanwezig voor landelijk wonen (Buitenstate).
- + Deskundige aankoopbegeleiding.
- + Elke werkdag tot negen uur 's avonds bereikbaar: zowel voor u als ook voor uw potentiële kopers.
- + Aangesloten bij de Nederlandse Vereniging van Makelaars (NVM).



- + Aangesloten bij Buitenstate Makelaars. Specialisten in landelijk wonen. <http://www.buitenstate.nl>

VOORWAARDEN

Bij de verkoop zal er een standaard NVM koopovereenkomst worden gehanteerd. Bij oudere woningen worden de volgende clausules opgenomen in de koopovereenkomst:

- Asbestclausule
- Ouderdomsclausule

Koopt u de woning zonder voorbehoud van financiering? Dan zullen wij een termijn hanteren, van 14 dagen na het opstellen van de koopovereenkomst voor het storten van de waarborgsom/bankgarantie.

Disclaimer

De informatie in deze brochure is door ons met uiterste zorgvuldigheid samengesteld. Er wordt door ons echter geen enkele aansprakelijkheid aanvaard voor enige onvolledigheid, onjuistheid of anderszins, dan wel de gevolgen daarvan. Alle opgegeven maten en oppervlakten zijn indicatief.



wilhelm
makelaars

Molenstraat 105-107 | 6712 CT Ede

0318- 6123 00 | info@wilhelm-edede.nl | www.wilhelm-edede.nl