

Bunschoterplein 39

Ede



TE KOOP

PRIJSINFORMATIE: € 415.000,- K.K.
(inzetprijs)

Wilhelm Makelaars.
gewoon beter



Bunschoterplein 39, Ede

Royale EENGEZINSWONING met de perfecte thuiswerkplek in huis.

Deze woning onderscheidt zich door de volgende kenmerken:

- Ideaal voor praktijk/kantoor aan huis.
- Centraal gelegen.
- Eigen parkeerplaats voor 2 auto's.
- Moderne keuken.

U heeft al genoeg gelezen en wilt gelijk bellen voor de afspraak? Lees toch nog even verder...



soort huis
tussenwoning

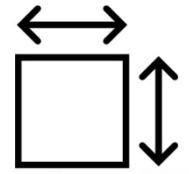

perceeloppervlakte
125 m²



bouwjaar
1989



woonoppervlakte
126 m²



tuinligging
noord



aantal kamers
6 kamers

Bijzonderheden

- Centrale ligging in Ede. Alle centrumfaciliteiten op loopafstand gelegen.
- Ideaal voor praktijk/kantoor aan huis.
- Sfeervolle achtertuin met veranda.
- Direct voor de woning is er een mogelijkheid om 2 auto's te parkeren op eigen terrein.



wilhelm  makelaars

BEGANE GROND

Voor de woning is op privé terrein een eigen parkeerplaats.
Entree/hal met toilet, meterkast en trapkast.

De begane grond is aangepast tot woon-/werkruimte. De ideale thuiswerkplek. Door de geplaatste schuifpui aan de voorzijde is er veel natuurlijk lichtinval en is er een royale praktijk-/kantoorruimte gerealiseerd met aan de achterzijde een kitchenette met 4-pits gasfornuis, oven en vaatwasser.

Aan de achterzijde is nog een uitbouw gerealiseerd die via een schuifpui toegang geeft tot de achtertuin met veranda.

Alle plavuizenvloeren op de begane grond zijn voorzien van vloerverwarming.

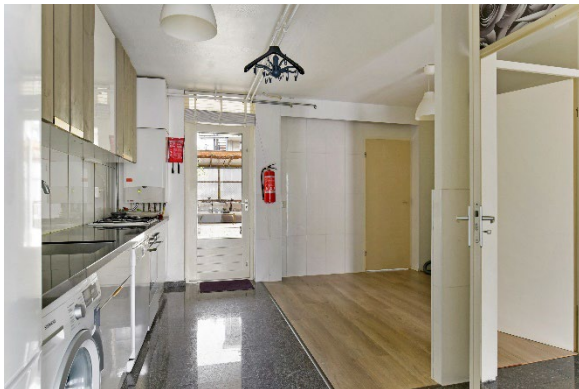

EERSTE VERDIEPING

Overloop met toegang tot de woonkamer. Het sfeervolle zitgedeelte met balkon is aan de voorzijde gesitueerd met aangrenzend de moderne eetkeuken.

Deze is uitgevoerd in een lichte kleurstelling met natuurstenen werkblad en voorzien van diverse inbouwapparatuur (o.a. Miele inductiekookplaat, vaatwasser, oven, combi oven/magnetron en afzuigkap).







TWEEDE VERDIEPING

Overloop met vaste kast en toegang tot 3 slaapkamers en badkamer. De badkamer is geheel betegeld en voorzien van een inloopdouche, wastafelmeubel met dubbele kraan en 2e toilet.







TUIN

De woning beschikt over een beschutte achtertuin. Direct tegen de achtergevel is een overkapping en achterin de tuin is het heerlijk genieten in de gerealiseerde veranda.





In deze brochure staan de belangrijkste kenmerken, foto's en plattegronden van deze woning. Spreekt de woning u aan of heeft u na de bezichtiging nog vragen, neem dan vooral contact met ons op.

Misschien bent u binnenkort wel eigenaar van deze woning!

Molenstraat 105-107 | 6712 CT Ede
0318- 6123 00 | info@wilhelm-ede.nl | www.wilhelm-ede.nl



KENMERKEN

Afmetingen.

Totale perceeloppervlakte:	ca. 125 m ² .
Totale woonoppervlakte:	ca. 126 m ² .
Totale woninginhoud:	ca. 441 m ³ .
Gebouwgebonden buitenruimte:	ca. 6 m ² .
Overige inpandige ruimte:	ca. 2 m ² .

Deze termen zijn nieuwe meettermen (NEN2580). Eerder werden deze vierkante meters deels in de woonoppervlakte verwerkt. Zie voor meer afmetingen de plattegrond. Aan bovenstaande afmetingen kunnen geen rechten worden ontleend. Indien de afmetingen voor u van essentieel belang zijn, adviseren wij u deze altijd zelf na te trekken.

Bouwjaar.

1989

Energielabel.

De woning heeft een definitief energielabel C geldig tot 24 december 2030.

Kadastrale gegevens.

Gemeente Ede, sectie K, nummer 14973.

Keuken.

Moderne eetkeuken, uitgevoerd in een lichte kleurstelling met natuurstenen werkblad en voorzien van diverse inbouwapparatuur (o.a. Miele inductiekookplaat, vaatwasser, oven, combi oven/magnetron en afzuigkap).

Nutsvoorzieningen.

- gas
- water
- elektra
- riolering
- kabel
- telefoonaansluiting

Onderhoud.

Zowel binnen als buiten goed onderhouden.

Sanitair.

Begane grond.

Toilet: te bereiken via de hal. Toilet met fontein.

Tweede verdieping.

Badkamer: De badkamer is geheel betegeld en voorzien van inloopdouche, wastafelmeubel met dubbele kraan en 2e toilet.

Tuin.

Ligging: noord

Verwarming.

De woning wordt verwarmd door middel van centrale verwarming (CV-ketel Bosch, bouwjaar 2015). Vloerverwarming op de begane grond en eerste verdieping.

PLATTEGRONDEN

Bunschoterplein 39, Ede

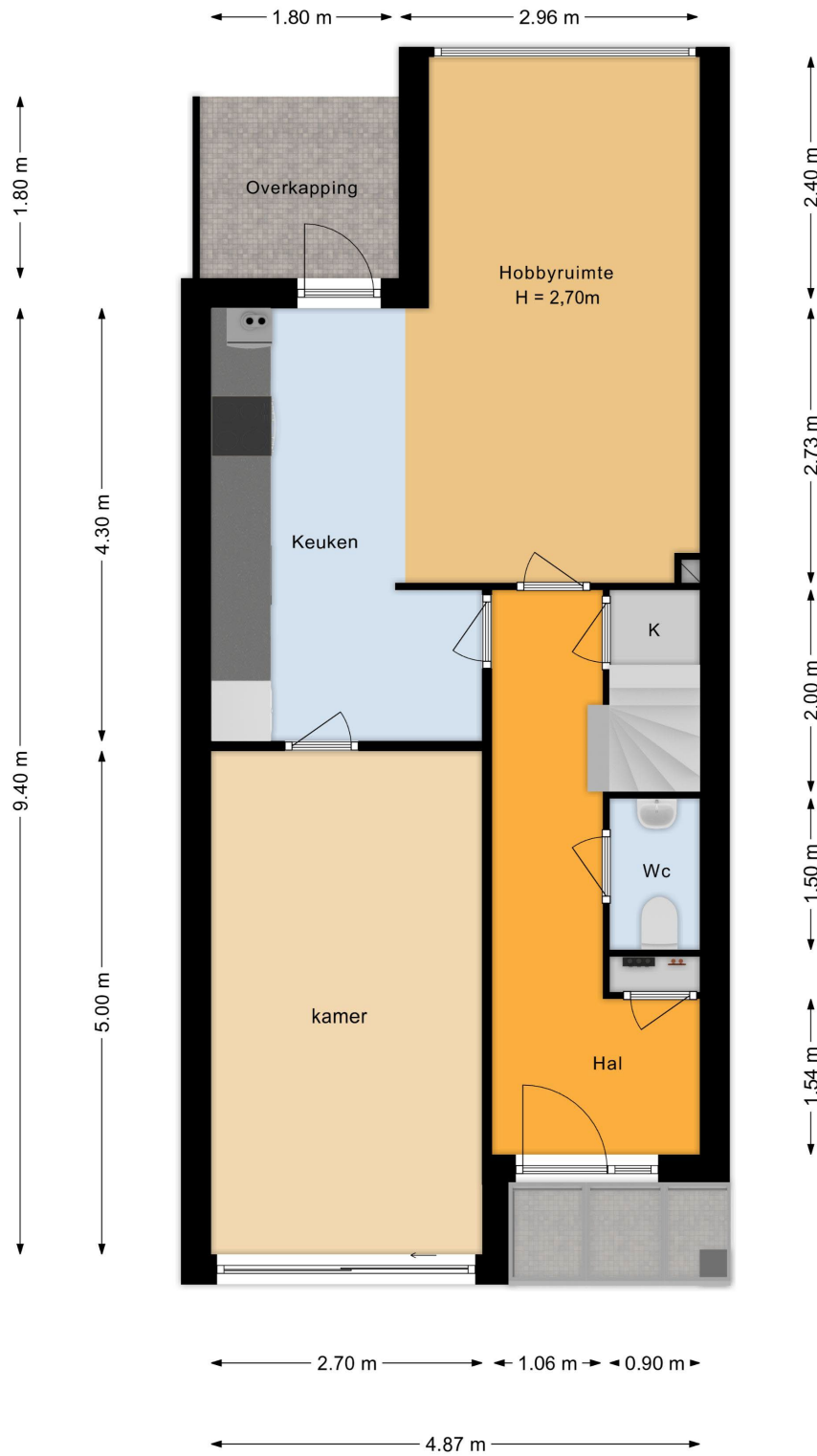

De plattegronden zijn met de grootste zorg samengesteld.
Er kunnen geen rechten aan ontleend worden. © SOO Media



Molenstraat 105-107 | 6712 CT Ede

0318- 6123 00 | info@wilhelm-ede.nl | www.wilhelm-ede.nl

wilhelm
makelaars

Bunschoterplein 39, Ede

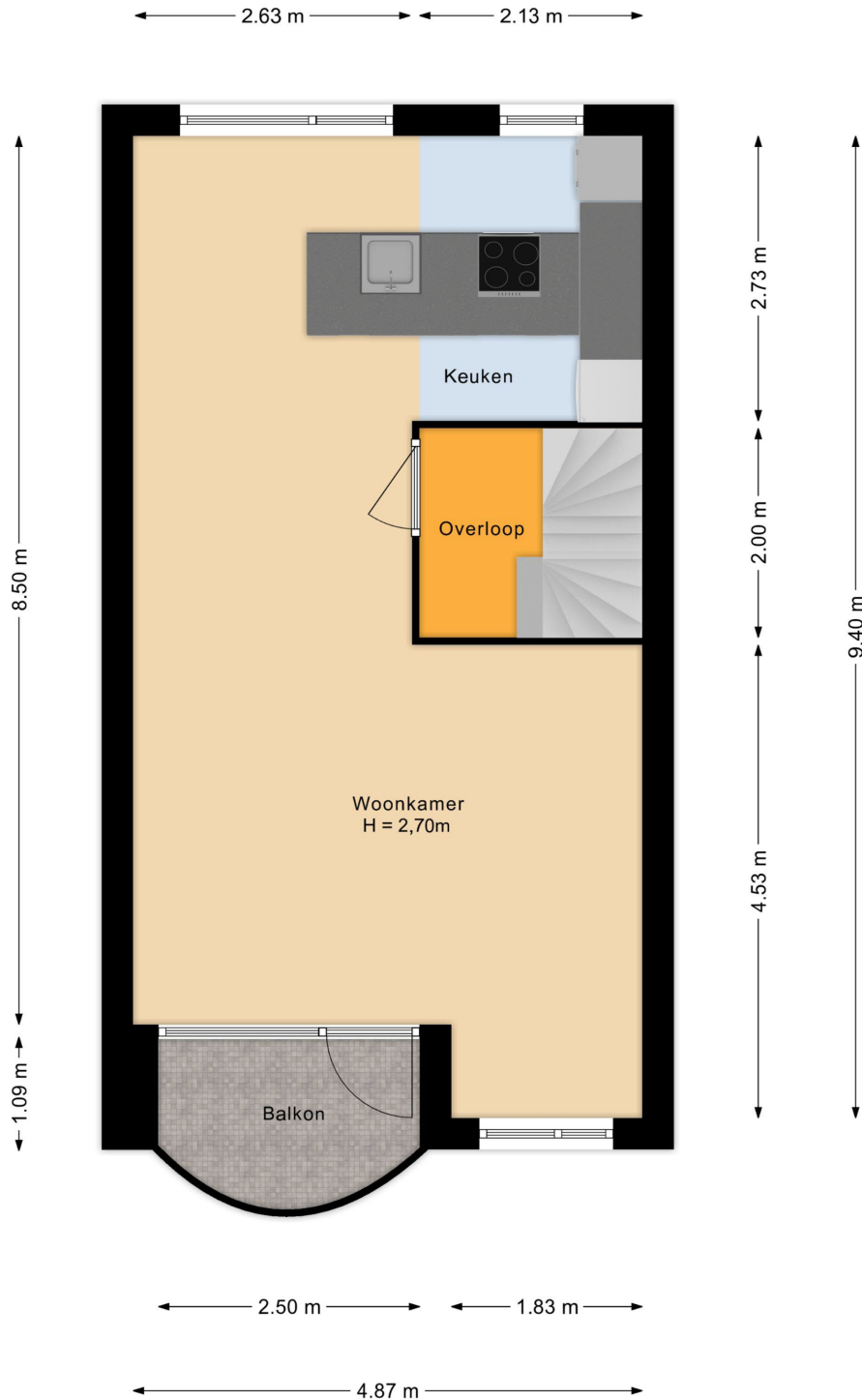

De plattegronden zijn met de grootste zorg samengesteld.
Er kunnen geen rechten aan ontleend worden. © SOO Media



Bunschoterplein 39, Ede

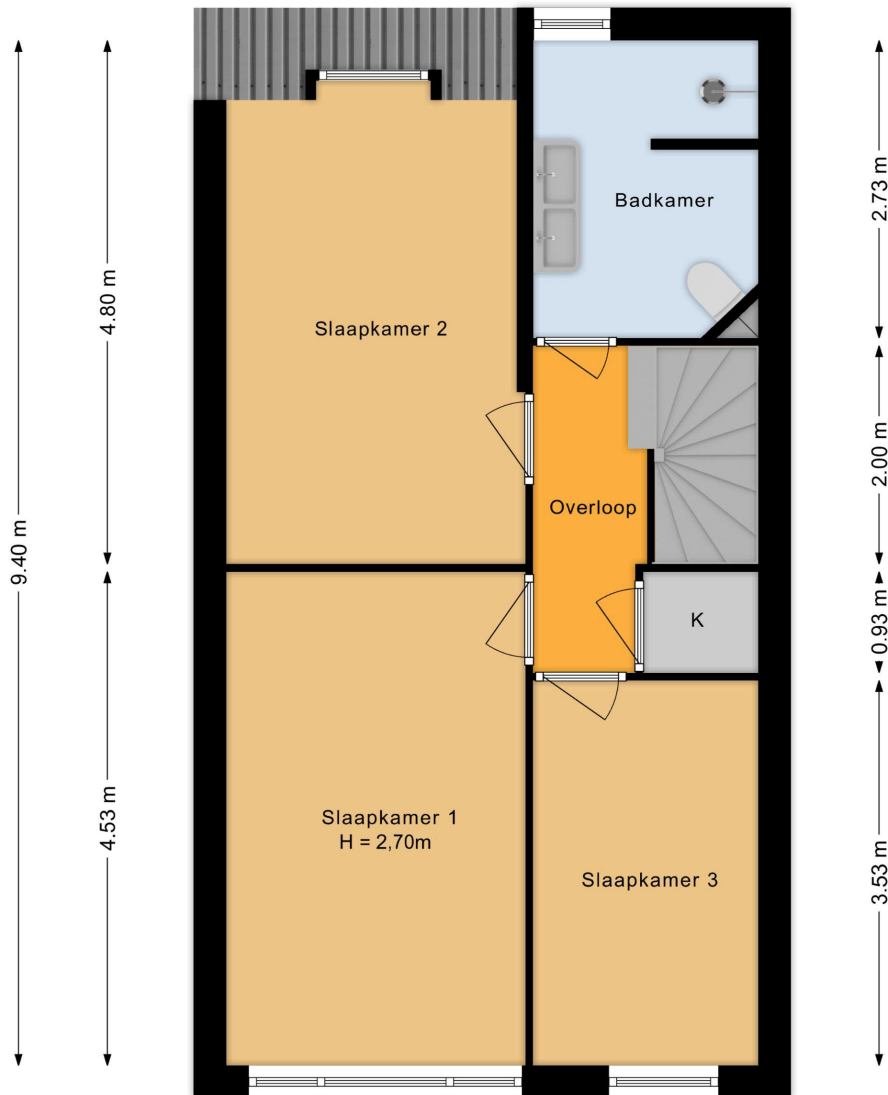

2.70 m 2.06 m

4.87 m

De plattegronden zijn met de grootste zorg samengesteld.
Er kunnen geen rechten aan ontleend worden. © SOO Media



Molenstraat 105-107 | 6712 CT Ede

0318- 6123 00 | info@wilhelm-ede.nl | www.wilhelm-ede.nl



EDE

Ede is een sympathieke stad met een dynamisch centrum met gevarieerde winkels, diverse restaurants, gezellige cafés en culturele voorzieningen o.a. 'Cultura', 'Pathé Ede' en 'De Reehorst'.

Een hoogwaardig aanbod aan scholen en/of opleidingen op elk niveau is vanzelfsprekend.

Ede ligt middenin uitgestrekte natuurgebieden - wandelen, fietsen, joggen of de hond uitlaten in optima forma. De ingang van het Nationale Park 'de Hoge Veluwe', met o.a. het museum 'Kröller-Müller' is in Otterlo (gemeente Ede).

De optimale bereikbaarheid van Ede via internationale autosnelwegen en spoorlijnen, het regionale 'Ziekenhuis Gelderse Vallei' en de aanwezigheid van veel gerenommeerde bedrijven voegen een extra dimensie toe aan Ede.



Enkele interessante cijfers:

Aantal inwoners van de stad Ede: ruim 68.000 en van de hele gemeente: ruim 115.000. Met ca. 32.000 hectare is Ede qua grondoppervlak één van de grootste gemeenten van Nederland.

(bron: Wikipedia.nl)

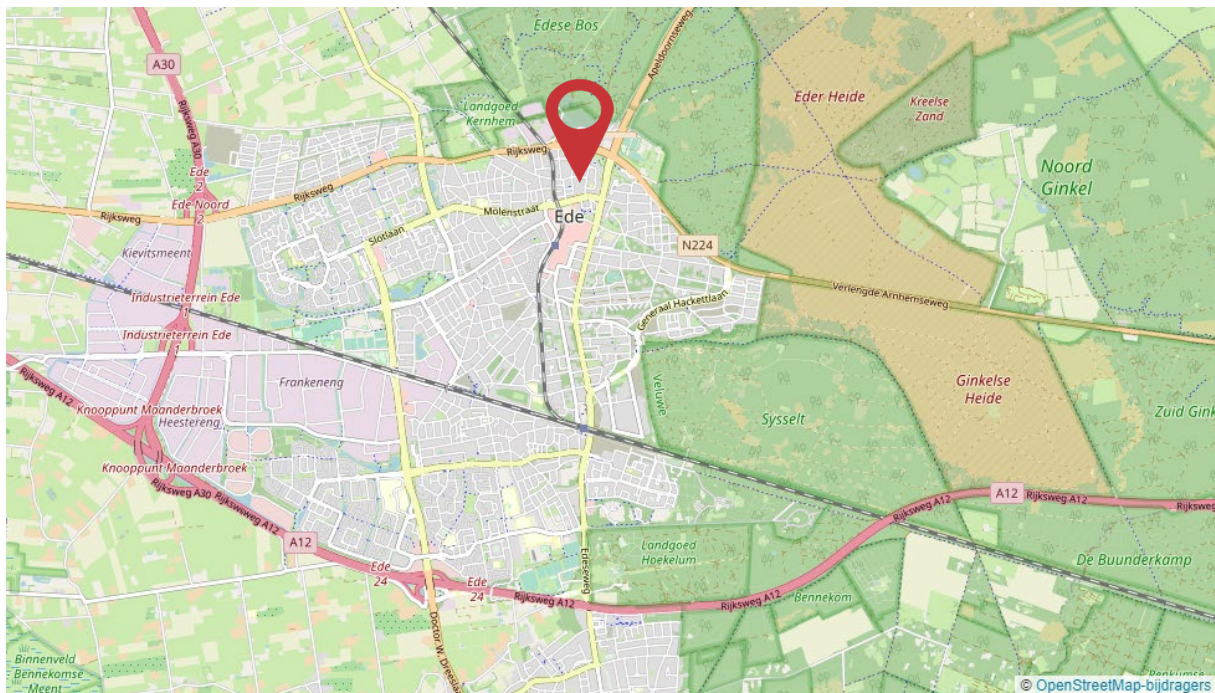

DE WIJK

Centrum

Gezellig centrum met veel winkels, restaurants, cafés en bibliotheek. Elke zaterdag en maandag is er een uitgebreide regiomarkt op het marktplein. Frequent openbaar vervoersaanbod (bus), het station Ede-centrum is lopend goed bereikbaar. Via dit station verbinding naar het intercitystation Ede-Wageningen of richting Amersfoort.

Scholen en kinderdagverblijven vindt u binnen loopbereik.

De uitgebreide natuurgebieden zijn snel en goed bereikbaar.

Inwoners: ca. 3.060

(bron:Wikipedia.nl)

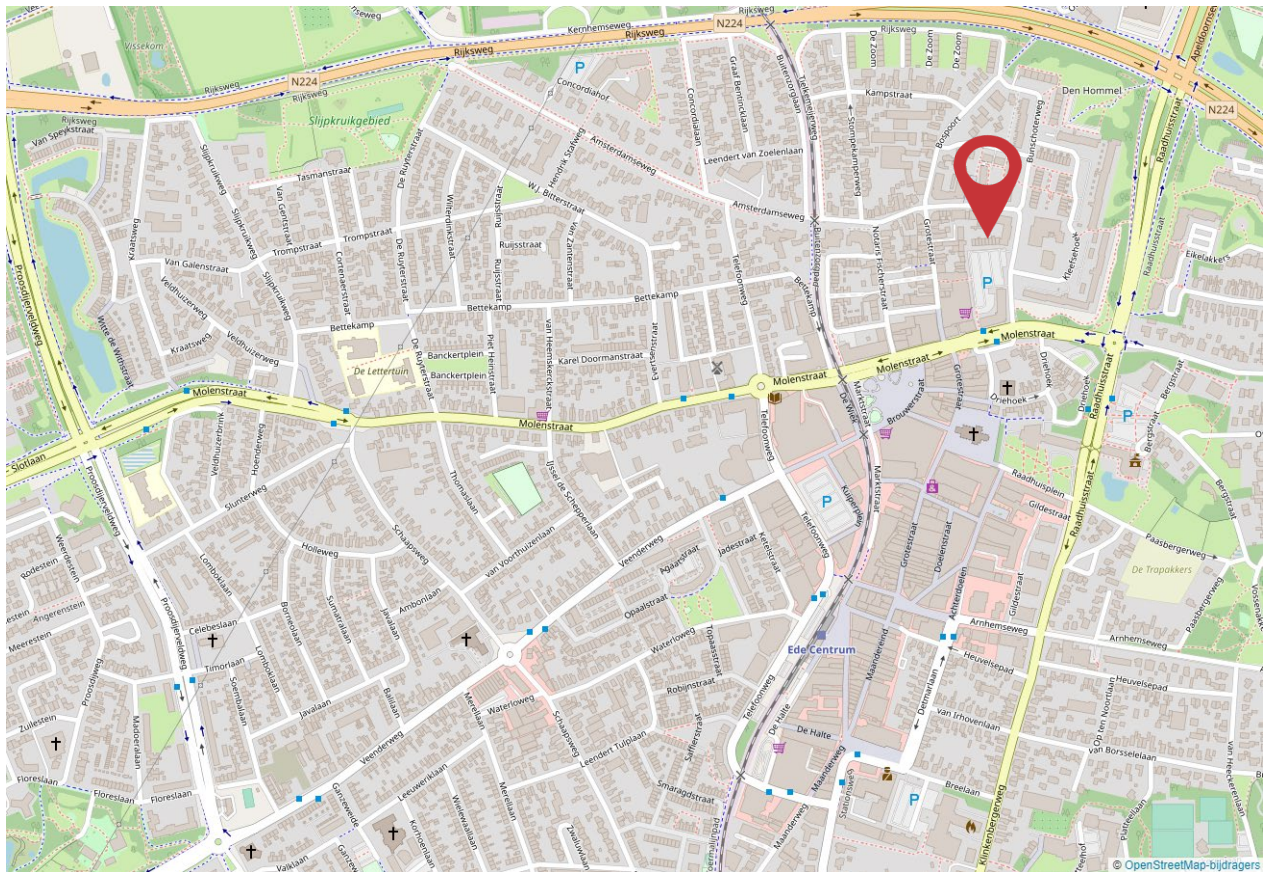



<p>12345 Perceelnummer</p> <p>25 Huisnummer</p> <p>— Vastgestelde kadastrale grens</p> <p>— Voorlopige kadastrale grens</p> <p>— Administratieve kadastrale grens</p> <p>— Bebouwing</p>	<p>Schaal 1: 500</p> <p>Kadastrale gemeente Ede</p> <p>Sectie K</p> <p>Perceel 14973</p>	<p>kadaster</p> 
--	--	--

Voor een eensluidend uittreksel, geleverd op
De bewaarder van het kadaster en de openbare registers

Aan dit uittreksel kunnen geen betrouwbare maten worden ontleend.
De Dienst voor het kadaster en de openbare registers behoudt zich de intellectuele eigendomsrechten voor, waaronder het auteursrecht en het databankenrecht.

Lijst van zaken



Persoonlijke gegevens

Adres te verkopen woning:

Bunschoterplein 39, 6711 CD Ede

Datum:

Voor de onderstaande zaken -ongeacht of ze roerend dan wel onroerend zijn- geldt dat ze soms wel en soms niet in de woning achterblijven. De lijst is bedoeld om duidelijkheid te scheppen om discussies achteraf te voorkomen.

	Blijft achter	Gaat mee	Kan worden overgenomen	N.v.t.
Woning				
<i>Interieur</i>				
Verlichting, te weten:				
- Inbouwspots/dimmers	<input type="checkbox"/>	<input type="checkbox"/>	<input type="checkbox"/>	<input checked="" type="checkbox"/>
- Opbouwspots/armaturen/lampen/dimmers	<input type="checkbox"/>	<input type="checkbox"/>	<input type="checkbox"/>	<input checked="" type="checkbox"/>
- Losse (hang)lampen	<input type="checkbox"/>	<input type="checkbox"/>	<input type="checkbox"/>	<input checked="" type="checkbox"/>
-	<input type="checkbox"/>	<input type="checkbox"/>	<input type="checkbox"/>	<input checked="" type="checkbox"/>
-	<input type="checkbox"/>	<input type="checkbox"/>	<input type="checkbox"/>	<input checked="" type="checkbox"/>
(Losse) kasten, legplanken, te weten:				
-	<input type="checkbox"/>	<input type="checkbox"/>	<input type="checkbox"/>	<input checked="" type="checkbox"/>
-	<input type="checkbox"/>	<input type="checkbox"/>	<input type="checkbox"/>	<input checked="" type="checkbox"/>
Raamdecoratie/zonwering binnen, te weten:				
- Gordijnrails	<input checked="" type="checkbox"/>	<input type="checkbox"/>	<input type="checkbox"/>	<input type="checkbox"/>
- Gordijnen	<input checked="" type="checkbox"/>	<input type="checkbox"/>	<input type="checkbox"/>	<input type="checkbox"/>
- Overgordijnen	<input type="checkbox"/>	<input type="checkbox"/>	<input type="checkbox"/>	<input checked="" type="checkbox"/>
- Vitrages	<input type="checkbox"/>	<input type="checkbox"/>	<input type="checkbox"/>	<input checked="" type="checkbox"/>
- Rolgordijnen	<input type="checkbox"/>	<input type="checkbox"/>	<input type="checkbox"/>	<input checked="" type="checkbox"/>
- Lamellen	<input type="checkbox"/>	<input type="checkbox"/>	<input type="checkbox"/>	<input checked="" type="checkbox"/>
- Jaloezieën	<input type="checkbox"/>	<input type="checkbox"/>	<input type="checkbox"/>	<input checked="" type="checkbox"/>
- (Losse) horren/rolhorren	<input type="checkbox"/>	<input type="checkbox"/>	<input type="checkbox"/>	<input checked="" type="checkbox"/>
-	<input type="checkbox"/>	<input type="checkbox"/>	<input type="checkbox"/>	<input checked="" type="checkbox"/>
-	<input type="checkbox"/>	<input type="checkbox"/>	<input type="checkbox"/>	<input checked="" type="checkbox"/>
Vloerdecoratie, te weten:				
- Vloerbedekking	<input type="checkbox"/>	<input type="checkbox"/>	<input type="checkbox"/>	<input checked="" type="checkbox"/>
- Parketvloer	<input type="checkbox"/>	<input type="checkbox"/>	<input type="checkbox"/>	<input checked="" type="checkbox"/>
- Houten vloer(delen)	<input type="checkbox"/>	<input type="checkbox"/>	<input type="checkbox"/>	<input checked="" type="checkbox"/>
- Laminaat	<input checked="" type="checkbox"/>	<input type="checkbox"/>	<input type="checkbox"/>	<input type="checkbox"/>
- Plavuizen	<input checked="" type="checkbox"/>	<input type="checkbox"/>	<input type="checkbox"/>	<input type="checkbox"/>
-	<input type="checkbox"/>	<input type="checkbox"/>	<input type="checkbox"/>	<input checked="" type="checkbox"/>
-	<input type="checkbox"/>	<input type="checkbox"/>	<input type="checkbox"/>	<input checked="" type="checkbox"/>
(Voorzet) openhaard met toebehoren	<input type="checkbox"/>	<input type="checkbox"/>	<input type="checkbox"/>	<input checked="" type="checkbox"/>
Allesbrander	<input type="checkbox"/>	<input type="checkbox"/>	<input type="checkbox"/>	<input checked="" type="checkbox"/>
Houtkachel	<input type="checkbox"/>	<input type="checkbox"/>	<input type="checkbox"/>	<input checked="" type="checkbox"/>
(Gas)kachels	<input type="checkbox"/>	<input type="checkbox"/>	<input type="checkbox"/>	<input checked="" type="checkbox"/>

Lijst van zaken



	Blijft achter	Gaat mee	Kan worden overgenomen	N.v.t.
Designradiator(en)	<input type="checkbox"/>	<input type="checkbox"/>	<input type="checkbox"/>	<input checked="" type="checkbox"/>
Radiatorafwerking	<input type="checkbox"/>	<input type="checkbox"/>	<input type="checkbox"/>	<input checked="" type="checkbox"/>
Overige, te weten:				
– Spiegelwanden	<input type="checkbox"/>	<input type="checkbox"/>	<input type="checkbox"/>	<input checked="" type="checkbox"/>
– Schilderij ophangstelsysteem	<input type="checkbox"/>	<input type="checkbox"/>	<input type="checkbox"/>	<input checked="" type="checkbox"/>
–	<input type="checkbox"/>	<input type="checkbox"/>	<input type="checkbox"/>	<input checked="" type="checkbox"/>
–	<input type="checkbox"/>	<input type="checkbox"/>	<input type="checkbox"/>	<input checked="" type="checkbox"/>
–	<input type="checkbox"/>	<input type="checkbox"/>	<input type="checkbox"/>	<input checked="" type="checkbox"/>
–	<input type="checkbox"/>	<input type="checkbox"/>	<input type="checkbox"/>	<input checked="" type="checkbox"/>

Keuken

Keukenblok (met bovenkasten)	<input checked="" type="checkbox"/>	<input type="checkbox"/>	<input type="checkbox"/>	<input type="checkbox"/>
Keuken (inbouw)apparatuur, te weten:				
– Kookplaat	<input checked="" type="checkbox"/>	<input type="checkbox"/>	<input type="checkbox"/>	<input type="checkbox"/>
– (Gas) fornuis	<input checked="" type="checkbox"/>	<input type="checkbox"/>	<input type="checkbox"/>	<input type="checkbox"/>
– Afzuigkap	<input checked="" type="checkbox"/>	<input type="checkbox"/>	<input type="checkbox"/>	<input type="checkbox"/>
– Magnetron	<input type="checkbox"/>	<input type="checkbox"/>	<input type="checkbox"/>	<input checked="" type="checkbox"/>
– Oven	<input checked="" type="checkbox"/>	<input type="checkbox"/>	<input type="checkbox"/>	<input type="checkbox"/>
– Combi-oven/combimagnetron	<input checked="" type="checkbox"/>	<input type="checkbox"/>	<input type="checkbox"/>	<input type="checkbox"/>
– Koelkast	<input checked="" type="checkbox"/>	<input type="checkbox"/>	<input type="checkbox"/>	<input type="checkbox"/>
– Vriezer	<input type="checkbox"/>	<input type="checkbox"/>	<input type="checkbox"/>	<input checked="" type="checkbox"/>
– Koel-vriescombinatie	<input type="checkbox"/>	<input type="checkbox"/>	<input type="checkbox"/>	<input checked="" type="checkbox"/>
– Vaatwasser	<input checked="" type="checkbox"/>	<input type="checkbox"/>	<input type="checkbox"/>	<input type="checkbox"/>
– Quooker	<input type="checkbox"/>	<input type="checkbox"/>	<input type="checkbox"/>	<input checked="" type="checkbox"/>
– Koffiezetapparaat	<input type="checkbox"/>	<input type="checkbox"/>	<input type="checkbox"/>	<input checked="" type="checkbox"/>
–	<input type="checkbox"/>	<input type="checkbox"/>	<input type="checkbox"/>	<input checked="" type="checkbox"/>
–	<input type="checkbox"/>	<input type="checkbox"/>	<input type="checkbox"/>	<input checked="" type="checkbox"/>
Keukenaccessoires, te weten:				
–	<input type="checkbox"/>	<input type="checkbox"/>	<input type="checkbox"/>	<input checked="" type="checkbox"/>
–	<input type="checkbox"/>	<input type="checkbox"/>	<input type="checkbox"/>	<input checked="" type="checkbox"/>
–	<input type="checkbox"/>	<input type="checkbox"/>	<input type="checkbox"/>	<input checked="" type="checkbox"/>
–	<input type="checkbox"/>	<input type="checkbox"/>	<input type="checkbox"/>	<input checked="" type="checkbox"/>
–	<input type="checkbox"/>	<input type="checkbox"/>	<input type="checkbox"/>	<input checked="" type="checkbox"/>
–	<input type="checkbox"/>	<input type="checkbox"/>	<input type="checkbox"/>	<input checked="" type="checkbox"/>
–	<input type="checkbox"/>	<input type="checkbox"/>	<input type="checkbox"/>	<input checked="" type="checkbox"/>
–	<input type="checkbox"/>	<input type="checkbox"/>	<input type="checkbox"/>	<input checked="" type="checkbox"/>

Sanitair/sauna

Toilet met de volgende toebehoren:				
– Toilet	<input checked="" type="checkbox"/>	<input type="checkbox"/>	<input type="checkbox"/>	<input type="checkbox"/>
– Toilethouder	<input checked="" type="checkbox"/>	<input type="checkbox"/>	<input type="checkbox"/>	<input type="checkbox"/>
– Toiletborstel(houder)	<input checked="" type="checkbox"/>	<input type="checkbox"/>	<input type="checkbox"/>	<input type="checkbox"/>
– Fontein	<input checked="" type="checkbox"/>	<input type="checkbox"/>	<input type="checkbox"/>	<input type="checkbox"/>
–	<input type="checkbox"/>	<input type="checkbox"/>	<input type="checkbox"/>	<input checked="" type="checkbox"/>

Lijst van zaken



	Blijft achter	Gaat mee	Kan worden overgenomen	N.v.t.
Badkamer met de volgende toebehoren:				
- Ligbad	<input type="checkbox"/>	<input type="checkbox"/>	<input type="checkbox"/>	<input checked="" type="checkbox"/>
- Jacuzzi/whirlpool	<input type="checkbox"/>	<input type="checkbox"/>	<input type="checkbox"/>	<input checked="" type="checkbox"/>
- Douche (cabine/scherm)	<input checked="" type="checkbox"/>	<input type="checkbox"/>	<input type="checkbox"/>	<input type="checkbox"/>
- Stoomdouche (cabine)	<input type="checkbox"/>	<input type="checkbox"/>	<input type="checkbox"/>	<input checked="" type="checkbox"/>
- Wastafel	<input checked="" type="checkbox"/>	<input type="checkbox"/>	<input type="checkbox"/>	<input type="checkbox"/>
- Wastafelmeubel	<input checked="" type="checkbox"/>	<input type="checkbox"/>	<input type="checkbox"/>	<input type="checkbox"/>
- Planchet	<input type="checkbox"/>	<input type="checkbox"/>	<input type="checkbox"/>	<input checked="" type="checkbox"/>
- Toiletkast	<input checked="" type="checkbox"/>	<input type="checkbox"/>	<input type="checkbox"/>	<input type="checkbox"/>
- Toilet	<input checked="" type="checkbox"/>	<input type="checkbox"/>	<input type="checkbox"/>	<input type="checkbox"/>
- Toiletrolhouder	<input checked="" type="checkbox"/>	<input type="checkbox"/>	<input type="checkbox"/>	<input type="checkbox"/>
- Toiletborstel(houder)	<input checked="" type="checkbox"/>	<input type="checkbox"/>	<input type="checkbox"/>	<input type="checkbox"/>
-	<input type="checkbox"/>	<input type="checkbox"/>	<input type="checkbox"/>	<input checked="" type="checkbox"/>
-	<input type="checkbox"/>	<input type="checkbox"/>	<input type="checkbox"/>	<input checked="" type="checkbox"/>
Sauna met toebehoren				
	<input type="checkbox"/>	<input type="checkbox"/>	<input type="checkbox"/>	<input checked="" type="checkbox"/>
	<input type="checkbox"/>	<input type="checkbox"/>	<input type="checkbox"/>	<input checked="" type="checkbox"/>
Exterieur/Installaties/Veiligheid/Energiebesparing				
Schotel/antenne	<input type="checkbox"/>	<input type="checkbox"/>	<input type="checkbox"/>	<input checked="" type="checkbox"/>
Brievenbus	<input type="checkbox"/>	<input type="checkbox"/>	<input type="checkbox"/>	<input checked="" type="checkbox"/>
Kluis	<input type="checkbox"/>	<input type="checkbox"/>	<input type="checkbox"/>	<input checked="" type="checkbox"/>
(Voordeur)bel	<input checked="" type="checkbox"/>	<input type="checkbox"/>	<input type="checkbox"/>	<input type="checkbox"/>
Alarminstallatie	<input type="checkbox"/>	<input type="checkbox"/>	<input type="checkbox"/>	<input checked="" type="checkbox"/>
(Veiligheids)sloten en overige inbraakpreventie	<input type="checkbox"/>	<input type="checkbox"/>	<input type="checkbox"/>	<input checked="" type="checkbox"/>
Rookmelders	<input type="checkbox"/>	<input type="checkbox"/>	<input type="checkbox"/>	<input checked="" type="checkbox"/>
(Klok)thermostaat	<input checked="" type="checkbox"/>	<input type="checkbox"/>	<input type="checkbox"/>	<input type="checkbox"/>
Airconditioning	<input type="checkbox"/>	<input type="checkbox"/>	<input type="checkbox"/>	<input checked="" type="checkbox"/>
Warmwatervoorziening, te weten:				
- CV-installatie	<input checked="" type="checkbox"/>	<input type="checkbox"/>	<input type="checkbox"/>	<input type="checkbox"/>
- Boiler	<input type="checkbox"/>	<input type="checkbox"/>	<input type="checkbox"/>	<input checked="" type="checkbox"/>
- Geiser	<input type="checkbox"/>	<input type="checkbox"/>	<input type="checkbox"/>	<input checked="" type="checkbox"/>
-	<input type="checkbox"/>	<input type="checkbox"/>	<input type="checkbox"/>	<input checked="" type="checkbox"/>
-	<input type="checkbox"/>	<input type="checkbox"/>	<input type="checkbox"/>	<input checked="" type="checkbox"/>
-	<input type="checkbox"/>	<input type="checkbox"/>	<input type="checkbox"/>	<input checked="" type="checkbox"/>
Screens	<input type="checkbox"/>	<input type="checkbox"/>	<input type="checkbox"/>	<input checked="" type="checkbox"/>
Rolluiken	<input type="checkbox"/>	<input type="checkbox"/>	<input type="checkbox"/>	<input checked="" type="checkbox"/>
Zonwering buiten	<input type="checkbox"/>	<input type="checkbox"/>	<input type="checkbox"/>	<input checked="" type="checkbox"/>
-	<input type="checkbox"/>	<input type="checkbox"/>	<input type="checkbox"/>	<input checked="" type="checkbox"/>
-	<input type="checkbox"/>	<input type="checkbox"/>	<input type="checkbox"/>	<input checked="" type="checkbox"/>
-	<input type="checkbox"/>	<input type="checkbox"/>	<input type="checkbox"/>	<input checked="" type="checkbox"/>
Isolatievoorzieningen (voorzetramen/radiatorfolie etc.), te weten:				
-	<input type="checkbox"/>	<input type="checkbox"/>	<input type="checkbox"/>	<input checked="" type="checkbox"/>
-	<input type="checkbox"/>	<input type="checkbox"/>	<input type="checkbox"/>	<input checked="" type="checkbox"/>

Lijst van zaken



	Blijft achter	Gaat mee	Kan worden overgenomen	N.v.t.
Telefoonaansluiting/internetaansluiting	<input checked="" type="checkbox"/>	<input type="checkbox"/>	<input type="checkbox"/>	<input type="checkbox"/>
Veiligheidsschakelaar wasautomaat	<input type="checkbox"/>	<input type="checkbox"/>	<input type="checkbox"/>	<input checked="" type="checkbox"/>
Waterslot wasautomaat	<input type="checkbox"/>	<input type="checkbox"/>	<input type="checkbox"/>	<input checked="" type="checkbox"/>
Zonnepanelen	<input type="checkbox"/>	<input type="checkbox"/>	<input type="checkbox"/>	<input checked="" type="checkbox"/>
Oplaadpunt elektrische auto	<input type="checkbox"/>	<input type="checkbox"/>	<input type="checkbox"/>	<input checked="" type="checkbox"/>
	<input type="checkbox"/>	<input type="checkbox"/>	<input type="checkbox"/>	<input checked="" type="checkbox"/>
	<input type="checkbox"/>	<input type="checkbox"/>	<input type="checkbox"/>	<input checked="" type="checkbox"/>
Tuin				
<i>Inrichting</i>				
Tuinaanleg/bestrating	<input checked="" type="checkbox"/>	<input type="checkbox"/>	<input type="checkbox"/>	<input type="checkbox"/>
Beplanting	<input checked="" type="checkbox"/>	<input type="checkbox"/>	<input type="checkbox"/>	<input type="checkbox"/>
	<input type="checkbox"/>	<input type="checkbox"/>	<input type="checkbox"/>	<input checked="" type="checkbox"/>
<i>Verlichting/installaties</i>				
Buitenverlichting	<input checked="" type="checkbox"/>	<input type="checkbox"/>	<input type="checkbox"/>	<input type="checkbox"/>
Tijd- of schemerschakelaar/bewegingsmelder	<input checked="" type="checkbox"/>	<input type="checkbox"/>	<input type="checkbox"/>	<input type="checkbox"/>
	<input type="checkbox"/>	<input type="checkbox"/>	<input type="checkbox"/>	<input checked="" type="checkbox"/>
<i>Bebouwing</i>				
Tuinhuis/buitenberging	<input checked="" type="checkbox"/>	<input type="checkbox"/>	<input type="checkbox"/>	<input type="checkbox"/>
Kasten/werkbank in tuinhuis/berging	<input checked="" type="checkbox"/>	<input type="checkbox"/>	<input type="checkbox"/>	<input type="checkbox"/>
(Broei)kas	<input type="checkbox"/>	<input type="checkbox"/>	<input type="checkbox"/>	<input checked="" type="checkbox"/>
	<input type="checkbox"/>	<input type="checkbox"/>	<input type="checkbox"/>	<input checked="" type="checkbox"/>
	<input type="checkbox"/>	<input type="checkbox"/>	<input type="checkbox"/>	<input checked="" type="checkbox"/>
<i>Overig</i>				
Overige tuin, te weten:				
- (Sier)hek	<input type="checkbox"/>	<input type="checkbox"/>	<input type="checkbox"/>	<input checked="" type="checkbox"/>
- Vlaggenmast(houder)	<input type="checkbox"/>	<input type="checkbox"/>	<input type="checkbox"/>	<input checked="" type="checkbox"/>
-	<input type="checkbox"/>	<input type="checkbox"/>	<input type="checkbox"/>	<input checked="" type="checkbox"/>
-	<input type="checkbox"/>	<input type="checkbox"/>	<input type="checkbox"/>	<input checked="" type="checkbox"/>

Lijst van zaken



Overig

Zijn er zaken die geen eigendom zijn van verkoper omdat er sprake is van een leasecontract of huurcontract. Zo ja, neemt verkoper de zaak mee of wordt het betreffende contract overgenomen?

	Ja	Nee	Gaat mee	Moet worden overgenomen
CV	<input type="checkbox"/>	<input checked="" type="checkbox"/>	<input type="checkbox"/>	<input type="checkbox"/>
Boiler	<input type="checkbox"/>	<input checked="" type="checkbox"/>	<input type="checkbox"/>	<input type="checkbox"/>
Zonnepanelen	<input type="checkbox"/>	<input checked="" type="checkbox"/>	<input type="checkbox"/>	<input type="checkbox"/>
-	<input type="checkbox"/>	<input checked="" type="checkbox"/>	<input type="checkbox"/>	<input type="checkbox"/>
-	<input type="checkbox"/>	<input checked="" type="checkbox"/>	<input type="checkbox"/>	<input type="checkbox"/>
-	<input type="checkbox"/>	<input checked="" type="checkbox"/>	<input type="checkbox"/>	<input type="checkbox"/>
-	<input type="checkbox"/>	<input checked="" type="checkbox"/>	<input type="checkbox"/>	<input type="checkbox"/>

Bijlage(n) over te nemen contracten:

-

-

Voor akkoord,

De opdrachtgever/verkoper,
(en echtgeno(o)t(e)/partner)

plaats en datum:

Koper,
(en echtgeno(o)t(e)/partner)

plaats en datum:

VEELGESTELDE VRAGEN

Hoe bied ik op een woning?

De manier waarop u biedt op een woning, hangt af van de biedingsvorm. De verschillende biedingsvormen zijn: onderhandelen, verkoop bij inschrijving, online bieden en veiling.

Ongeacht de biedingsvorm, is het altijd belangrijk om vooraf de beste biedingsstrategie te bepalen. Deze kan per huis verschillen en is afhankelijk van allerlei factoren, zoals de markt, de situatie van de verkoper en uw eigen situatie.

Wilhelm makelaars kan u helpen om de beste strategie, en uiteindelijk het beste bod, te bepalen.

Wat moet ik bieden op een huis?

Bepalen wat u voor een huis wilt bieden, begint bij het bepalen van de onderhandelingsruimte: u stelt uw ideale en uw maximale prijs vast.

Een bieding bestaat uit: De hoogte van het bod, eventuele ontbindende voorwaarden voor het regelen van een financiering, het laten uitvoeren van een bouwkundige keuring of een andere voorwaarde bijvoorbeeld de opleverdatum.

Denk verder goed na over de voorwaarden. Naast de prijs, kunnen deze ook van doorslaggevend belang zijn. Wilt u overbieden, bedenk dan goed hoeveel u wilt en kunt overbieden op het huis.

Wilhelm makelaars kunt u als aankoopmakelaar helpen bij het bepalen van het beste bod en ondersteunen bij de onderhandelingen, onder andere dankzij uitgebreide kennis van de lokale huizenmarkt en inzicht in de laatste prijsontwikkelingen.

Hoe vaak kan ik bieden op een huis?

In theorie ligt over het algemeen niet vast hoe vaak u kunt bieden op een huis. Behalve bij de biedingsvorm 'verkoop door inschrijving', waarbij u slechts eenmalig een ultiem eindbod doet.

Wanneer ben ik in onderhandeling?

U bent pas in onderhandeling met de verkopende partij als deze reageert op uw bod door:

- Een tegenbod te doen.
- Expliciet te melden dat u in onderhandeling bent.

U bent dus nog niet in onderhandeling als de verkopende makelaar zegt dat hij uw bod met de verkoper zal bespreken.

Ik ben in onderhandeling en de makelaar gaat gewoon door met bezichtigingen, dat mag toch niet?

De verkoper beslist aan wie hij de woning laat bezichtigen, welk bod hij accepteert en onder welke voorwaarden. Koper koopt van verkoper en niet van diens makelaar. De verkopend makelaar behartigt alleen de belangen van de verkoper.

Pas als de koopovereenkomst door beide partijen is getekend ligt de koop vast. Tot die tijd mag verkoper nog met iedereen tegelijkertijd onderhandelen, biedingen accepteren en bezichtigingen laten doen.

Wanneer ik de vraagprijs bied, moet de verkoper de woning dan aan mij verkopen?

Nee, de verkoper is niet verplicht de woning dan aan u te verkopen. De Hoge Raad heeft bepaald dat de vraagprijs gezien moet worden als een uitnodiging tot het doen van een bod.

Ook als u de vraagprijs of meer biedt, kan de verkoper dus beslissen of hij uw bod wel of niet aanvaardt, of (via zijn makelaar) een tegenbod doet.

Kan de verkoper de vraagprijs van een woning tijdens de onderhandeling veranderen?

Ja, de verkoper kan besluiten de vraagprijs te verhogen of te verlagen. Daarnaast heeft u als potentiële koper ook het recht tijdens de onderhandelingen uw bod te verlagen. Zodra de verkopende partij een tegenbod doet, vervalt namelijk uw eerdere bod.

Moet de makelaar met mij als eerste in onderhandeling als ik de eerste ben die een afspraak maak voor een bezichtiging? Of als ik als eerste een bod uitbreng?

Nee, dit hoeft niet. De verkoper bepaalt samen met de verkopende makelaar met wie hij of zij in onderhandeling gaat. Vraag als koper de verkopende makelaar van te voren naar de verkoopprocedure die gehanteerd wordt om teleurstelling te voorkomen.

Mijn bod is (mondeling) geaccepteerd en we hebben alles doorgesproken en nu heeft iemand een hoger bod gedaan. Mag dat?

Ja dat mag. Er is pas sprake van een rechtsgeldige overeenkomst als beide partijen die hebben ondertekend, dit heet het schriftelijkheidsvereiste.

Op dat moment staat de koop vast voor de verkoper en heeft koper nog 3 dagen bedenktijd om de overeenkomst te ontbinden zonder opgaaf van redenen. Een acceptatie per mail of whatsapp is niet rechtsgeldig.

Was dit appartement toch niet uw droomhuis? U kunt Wilhelm Makelaars ook inschakelen als aankoopmakelaar. Hierbij begeleiden wij u bij het zoeken en aankopen van uw nieuwe woning. U ontvangt met een zoekopdracht als eerste het nieuwe aanbod, nog voordat het op de website Funda te zien is.

WILHELM MAKELAARS

De beste aan- of verkoop realiseren valt of staat met de inzet en deskundigheid van onze mensen.

Ons team (Maurijn van den Berg, Els Veldhuizen, Anniek van der Mijl, mr. Jeanette Wilhelm, Mathilde Brouwer en Amanda Melissen) heeft jarenlange ervaring op de woningmarkt in Ede e.o. Bovendien bestaat ons team onder andere uit een **marketingspecialist** en een **jurist**. De marketingspecialist zorgt voor een perfecte en commerciële presentatie van uw woning. Onze jurist zorgt ervoor dat alle afspraken met de koper in de koopovereenkomst juist worden geformuleerd. **En een maximale inzet is voor ons vanzelfsprekend!**



U bent dus verzekerd van de juiste commerciële toonzetting, zowel bij de verkoop als bij het kopen van een woning.

Wat kunt u van ons verwachten?

- + De hoogste opbrengst door de juiste verkoopstrategie.
- + Enthousiast en deskundig team: makelaars/taxateurs, jurist, marketingspecialist.
- + Optimale innovatieve presentatie van uw woning.
- + Actief bereiken van de juiste doelgroep voor uw woning.
- + Specialisatie aanwezig voor landelijk wonen (Buitenstate).
- + Deskundige aankoopbegeleiding.
- + Elke werkdag tot negen uur 's avonds bereikbaar: zowel voor u als ook voor uw potentiële kopers.
- + Aangesloten bij de Nederlandse Vereniging van Makelaars (NVM).



- + Aangesloten bij Buitenstate Makelaars. Specialisten in landelijk wonen. <http://www.buitenstate.nl>

VOORWAARDEN

Bij de verkoop zal er een standaard NVM koopovereenkomst worden gehanteerd. Bij oudere woningen worden de volgende clausules opgenomen in de koopovereenkomst:

- Asbestclausule
- Ouderdomsclausule

Koopt u de woning zonder voorbehoud van financiering? Dan zullen wij een termijn hanteren, van 14 dagen na het opstellen van de koopovereenkomst voor het storten van de waarborgsom/bankgarantie.

Disclaimer

De informatie in deze brochure is door ons met uiterste zorgvuldigheid samengesteld. Er wordt door ons echter geen enkele aansprakelijkheid aanvaard voor enige onvolledigheid, onjuistheid of anderszins, dan wel de gevolgen daarvan. Alle opgegeven maten en oppervlakten zijn indicatief.



wilhelm
makelaars

Molenstraat 105-107 | 6712 CT Ede

0318- 6123 00 | info@wilhelm-edede.nl | www.wilhelm-edede.nl